

MARKETING
KOMMUNIKATION

CATELLA MAX

OFFENES INLÄNDISCHES
PUBLIKUMS-IMMOBILIEN-SONDERVERMÖGEN
MONATSBERICHT 31. MÄRZ 2026

CATELLA



MONATSBERICHT

Sehr geehrte Anleger,

anbei erhalten Sie das Investor Reporting für den Monat März 2026.

Zum Stichtag 31. März 2026 beläuft sich das Immobilienvermögen der 16 im Portfolio befindlichen Objekte auf 458,30 Mio. EUR. Das Nettofondsvermögen beträgt 324,77 Mio. EUR, dies entspricht einem Anteilpreis in Höhe von 18,16 EUR.

Die Monatsperformance* (BVI-Methode) beträgt -2,42 % und ist bedingt durch den ordentlichen Nettoertrag als auch die Nachbewertung der Objekte "München, Schwannseestraße", "München, Verdistraße", "München, Gertrud-Grunow-Straße", "München, Bunzlauer Straße" und "Regensburg, Blumenstraße".

Die folgende Aufstellung gibt einen detaillierteren Einblick in die Nachbewertung der genannten Objekte:

- München, Schwannseestraße 54-58: Verkehrswertreduzierung um 5.200 TEUR (-6,6 % des Verkehrswertes); die Alterswertminderung wurde in Ansatz gebracht, der Bodenwert ist deutlich gesunken und der Liegenschaftszins wurde erhöht.
- München, Verdistraße 45: Verkehrswertreduzierung um 550 TEUR (-2,7 % des Verkehrswertes); die Alterswertminderung wurde in Ansatz gebracht und der Bodenwert ist deutlich gesunken.
- München, Gertrud-Grunow-Straße 30-42: Verkehrswertreduzierung um 2.300 TEUR (-4,3 % des Verkehrswertes); die Alterswertminderung wurde in Ansatz gebracht, der Bodenwert ist deutlich gesunken, der Liegenschaftszins wurde erhöht und der Jahresrohertrag ist leicht gestiegen.
- München, Bunzlauer Straße 7,9: Verkehrswertreduzierung um 1.450 TEUR (-5,6 % des Verkehrswertes); die Alterswertminderung wurde in Ansatz gebracht, der Bodenwert ist deutlich gesunken und der Liegenschaftszins wurde erhöht.
- Regensburg, Blumenstraße 16-28: Verkehrswertreduzierung um 200 TEUR (-0,7 % des Verkehrswertes); die Alterswertminderung wurde in Ansatz gebracht, der Liegenschaftszins wurde erhöht, der Sonderwert Leerstand wurde reduziert und der Jahresrohertrag wurde erhöht.
- München, Bunzlauer Straße 5: Verkehrswertreduzierung um 300 TEUR (-2,3 % des Verkehrswertes); die Alterswertminderung wurde in Ansatz gebracht, der Sonderwert Capex wurde leicht erhöht und der Liegenschaftszins wurde leicht erhöht.

Die Nachbewertungen der Fondsobjekte waren in den vergangenen Monaten maßgeblich von zwei Faktoren geprägt: zum einen von teils deutlich gesunkenen Bodenrichtwerten, zum anderen von gestiegenen Liegenschaftszinsen. Letztere spiegeln die allgemeine Marktunsicherheit am Immobilieninvestmentmarkt sowie den Zinsanstieg von rund 40–50 Basispunkten wider.

Für Rückfragen stehen wir Ihnen gerne zur Verfügung.

Olena Posiko
(Vorstand)

Fabian Herrmann
(Fund Manager)

Sofern nicht anders angegeben beziehen sich sämtliche Angaben im Bericht auf den 31. März 2026 (Stichtagsbetrachtung).

** Wertentwicklung nach BVI-Methode (siehe www.bvi.de/service/statistik-und-research/wertentwicklungsstatistik/); dabei werden erfolgte Ausschüttungen als wieder angelegt behandelt, gegebenenfalls erhobene Ausgabeauf-/ bzw. Rücknahmeabschläge und mögliche weitere Kosten auf Anlegerseite (z.B. Depotgebühren) bleiben dabei unberücksichtigt. Ein etwaig erhobener Rücknahmeabschlag reduziert die tatsächliche vom Anleger über die Haltedauer erzielte Rendite zusätzlich. Die frühere Wertentwicklung lässt nicht auf zukünftige Renditen schließen.*

Eckdaten per 31.03.2026

WKN	A0YFRV	ISIN	DE000A0YFRV7
Anteilpreis	18,16 EUR	Umlaufende Anteile	17.879.314 Stück
Nettofondsvermögen	324,77 Mio. EUR	Immobilienvermögen ³	458,30 Mio. EUR
Fremdfinanzierungsquote	30,6%	Liquiditätsquote	5,6%
Anzahl Objekte	16	WALT ⁴	5,1 Jahre
Vermietungsquote ¹	92,6%	Mietrückstand ²	5,0%
Ausschüttung 26.09.2025	0,19 EUR/Anteil		

Performance⁵

Performance aktueller Monat	-2,42%	Performance 12 Monate rollierend ⁶	-4,61%
Performance YTD-Fonds GJ ⁷	-4,36%	Performance IST-Kalenderjahr ⁸	-3,61%
Performance seit Auflage - geom. Mittel p.a.	6,19%	Performance 10 Jahre - geom. Mittel p.a. ⁹	6,26%

Im gesamten Bericht können bei Tabellen und Verweisen aus rechentechnischen Gründen Rundungsdifferenzen zu den sich mathematisch exakt ergebenden Werten (Geldeinheiten, Prozentangaben usw.) auftreten.

¹ Auf Basis Jahres-Bruttosollmiete.

² Auf Basis Jahres-Nettosollmiete.

³ Verkehrswerte, Kaufpreise bzw. Herstellkosten aller Assets under Management (AuM).

⁴ WALT: Weighted Average Lease Term – Unbefristete Mietverträge werden in der Berechnung nicht berücksichtigt.

⁵ Wertentwicklung nach BVI-Methode (siehe www.bvi.de/service/statistik-und-research/wertentwicklungsstatistik/); dabei werden erfolgte Ausschüttungen als wieder angelegt behandelt, gegebenenfalls erhobene Ausgabeauf-/ bzw. Rücknahmeabschläge und mögliche weitere Kosten auf Anlegerseite (z.B. Depotgebühren) bleiben dabei unberücksichtigt. Ein etwaig erhobener Rücknahmeabschlag reduziert die tatsächliche vom Anleger über die Haltedauer erzielte Rendite zusätzlich. Die frühere Wertentwicklung lässt nicht auf zukünftige Renditen schließen.

⁶ 01.04.2025 - 31.03.2026

⁷ 01.06.2025 - 31.03.2026

⁸ 01.01.2026 - 31.03.2026

⁹ 01.04.2016 - 31.03.2026

BVI-Rendite in %- monatlich¹

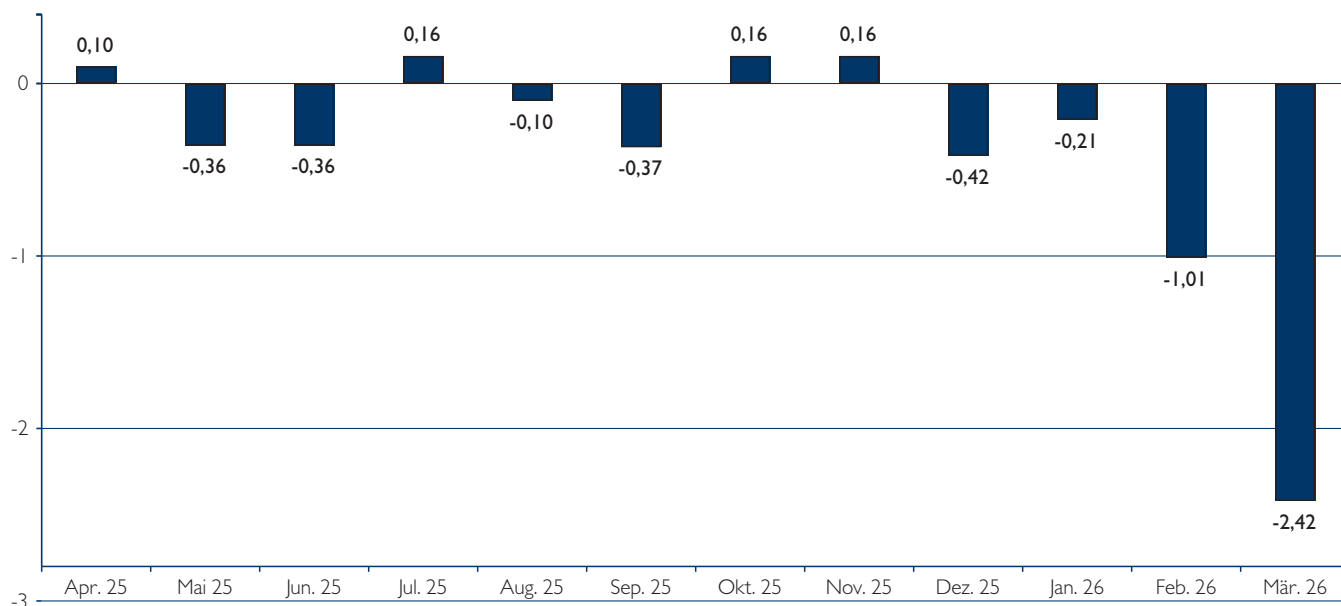

¹ Wertentwicklung nach BVI-Methode (siehe www.bvi.de/service/statistik-und-research/wertentwicklungsstatistik/); dabei werden erfolgte Ausschüttungen als wieder angelegt behandelt, gegebenenfalls erhobene Ausgabeauf-/ bzw. Rücknahmeabschläge und mögliche weitere Kosten auf Anlegerseite (z.B. Depotgebühren) bleiben dabei unberücksichtigt. Ein etwaig erhobener Rücknahmeabschlag reduziert die tatsächliche vom Anleger über die Haltedauer erzielte Rendite zusätzlich. Die frühere Wertentwicklung lässt nicht auf zukünftige Renditen schließen.

Aktuelles Portfolio – Überblick

Anzahl Objekte AuM

16

Anzahl Länder AuM

1

Immobilienvermögen [Mio. EUR]

458,3



● Assets under Management (AuM)

Allokation – AuM

(in % der Verkehrswerte)

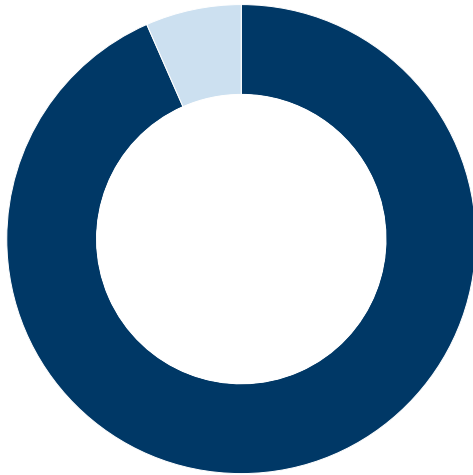

■ München 93,4% ■ Regensburg 6,6%

Allokation – AuM und beurkundete Akquisitionen¹

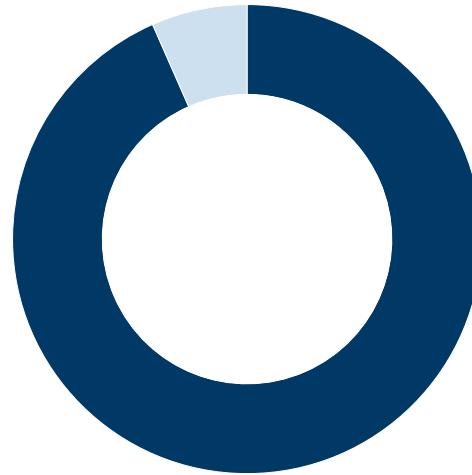

■ München 93,4% ■ Regensburg 6,6%

¹ Auf Basis der Verkehrswerte AuM, Kaufpreise Bestandsobjekte vor BNL, Kaufpreise Projektentwicklungen vor und nach BNL.

Aktuelles Portfolio – Überblick

Objekt	Land	Verkehrswert/ Kaufpreis (in Mio. FW ¹)	Verkehrswert/ Kaufpreis (in Mio. EUR)	Kaufpreis Projekt- entwicklung (in Mio. EUR)	letzte Bewertung am	Nettosollmiete p.a. (in Mio. EUR)	Vermie- tungs- stand (in %)	Übergang BNL ²
direkt gehalten								
München, Augustenstraße 79	DE	-	20,0	-	07.01.2026	0,8	88,7	01.03.2010
München, Luisenstraße 51,53	DE	-	40,6	-	07.01.2026	1,8	80,7	08.04.2010
München, Schwannseestraße 54-58	DE	-	73,3	-	07.03.2026	2,7	99,9	08.06.2010
München, Schwanthalerstraße 75,75a	DE	-	35,4	-	22.02.2026	1,6	99,9	27.10.2011
München, Verdistrasse 45	DE	-	19,9	-	07.03.2026	0,9	99,8	01.10.2012
München, Landsberger Straße 480-482	DE	-	27,0	-	22.01.2026	1,1	88,5	01.05.2013
München, Riesenfeldstraße 75	DE	-	32,1	-	07.02.2026	1,4	78,4	18.02.2014
München, Tumblingerstraße 34,34a,36	DE	-	24,4	-	22.02.2026	0,8	92,8	26.11.2014
München, Gertrud-Grunow-Straße 30-42	DE	-	51,3	-	22.03.2026	1,9	99,9	01.10.2016
München, Max-Bill-Straße 8	DE	-	11,5	-	22.01.2026	0,6	100,0	01.05.2018
München, Meglingerstraße 20	DE	-	26,5	-	07.02.2026	1,3	100,0	01.09.2019
München, Nymphenburger Straße 168	DE	-	19,2	-	07.02.2026	0,6	83,6	01.03.2017

Aktuelles Portfolio – Überblick

Objekt	Land	Verkehrswert/ Kaufpreis (in Mio. FW ¹)	Verkehrswert/ Kaufpreis (in Mio. EUR)	Kaufpreis Projekt- entwicklung (in Mio. EUR)	letzte Bewertung am	Nettosollmiete p.a. (in Mio. EUR)	Vermie- tungs- stand (in %)	Übergang BNL ²
München, Bunzlauer Straße 7,9	DE	-	24,5	-	22.03.2026	1,3	99,9	01.01.2018
Regensburg, Blumenstraße 16-28	DE	-	30,3	-	22.03.2026	2,4	77,9	01.07.2018
München, Dürrstraße 1	DE	-	9,7	-	07.01.2026	0,5	100,0	28.07.2021
München, Bunzlauer Straße 5	DE	-	13,0	-	22.03.2026	0,8	100,0	01.01.2018
Summe			458,3	0,0		20,6		

¹ FW = Fremdwährung

² BNL = Übergang von Besitz-Nutzen-Lasten

Größenklassen der Immobilien

(in % der Verkehrswerte)¹

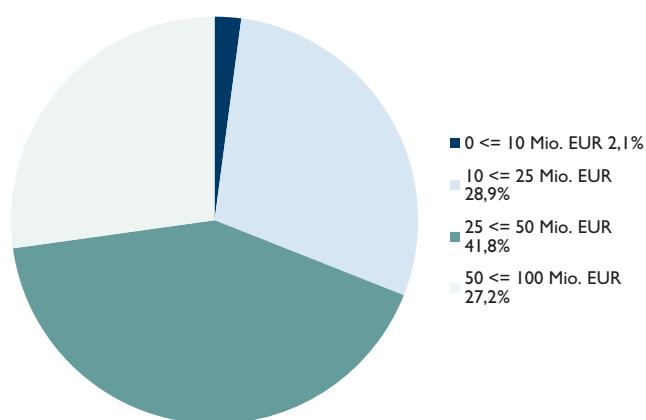

Wirtschaftliche Altersstruktur der Fondsimmobilien

(auf Basis der im Gutachten des externen Bewerter angegebenen Restnutzungsdauern)

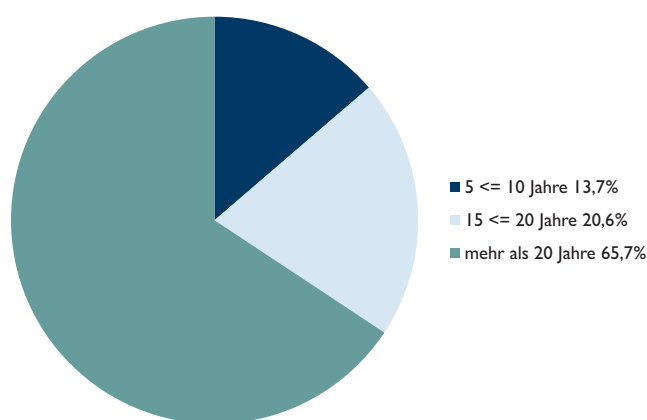

¹ Berechnungsbasis ist der Durchschnittswert der Gutachten zweier externer Bewerter; Ansatz Nettokaufpreis für drei Monate bis zur Erstbewertung durch die externen Bewerter.

Nutzungsarten der Fondsimmobilien

(in % der Nettosollmiete)

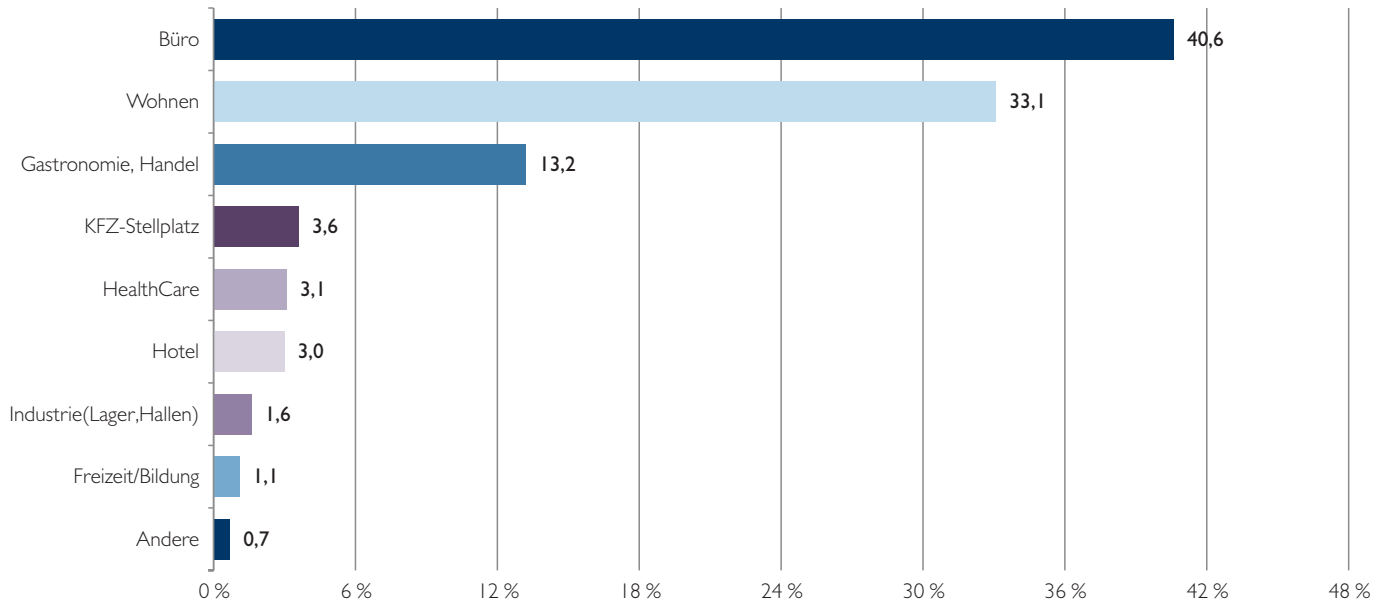

Struktur der Mieterbranchen

(in % der Nettosollmiete exkl. Leerstand)

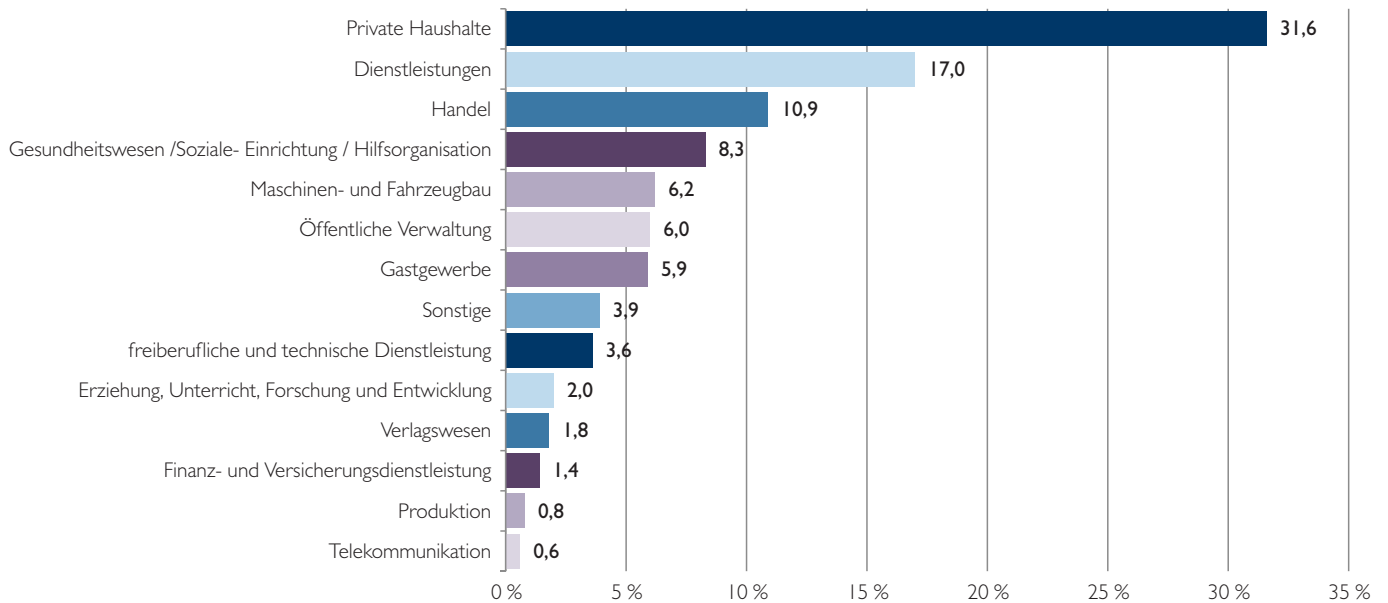

Leerstandsentwicklung

(in % der Bruttosollmiete)

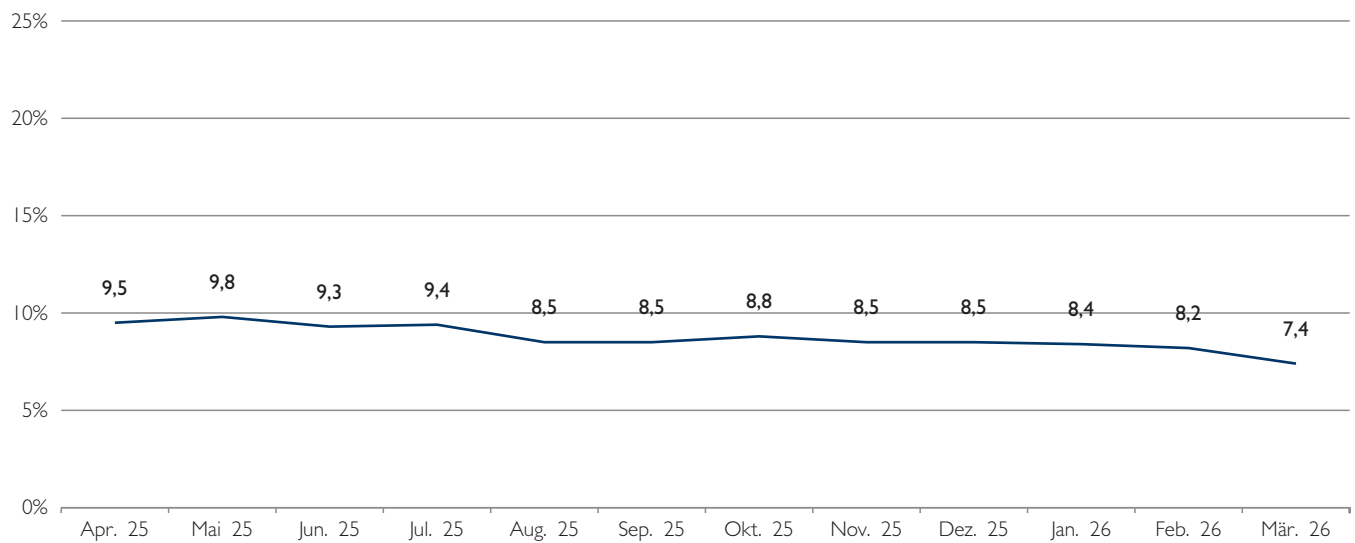

Restlaufzeit der Mietverträge

(in % der Nettosollmiete)

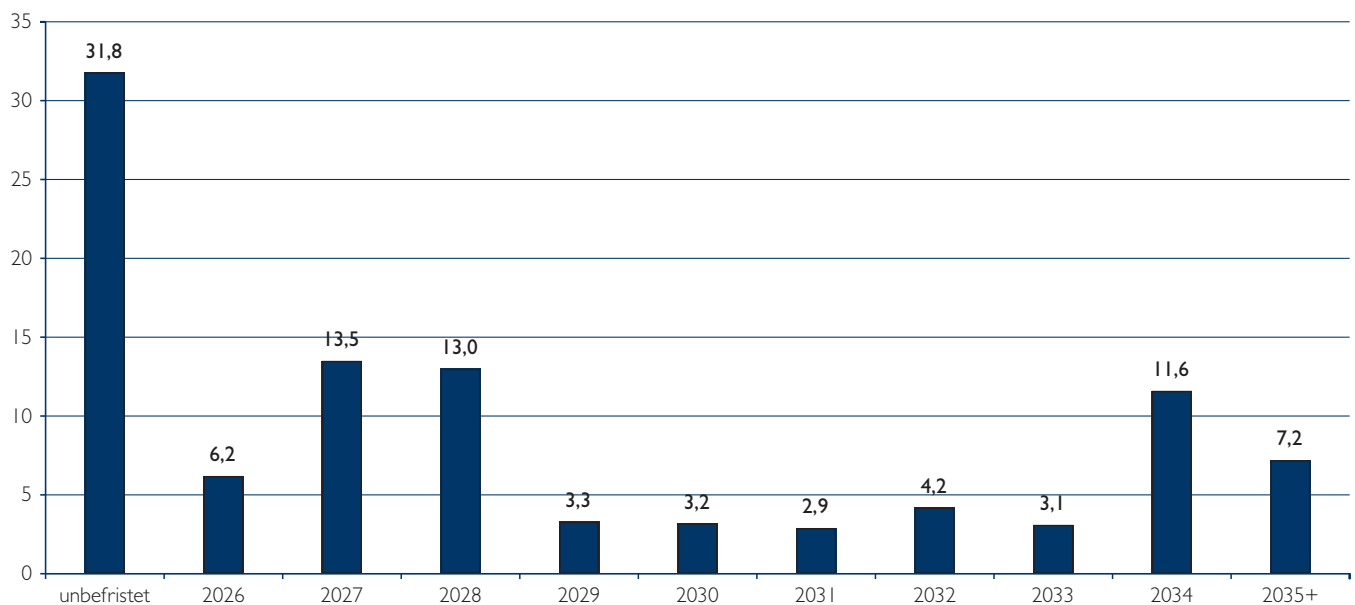

Mietverträge mit einer festen Laufzeit werden detailliert im jeweiligen Jahr und Verträge ohne feste Laufzeit aggregiert in der Spalte „unbefristet“ dargestellt.

Immobilienvermögen

(Verkehrswert in Mio. EUR)

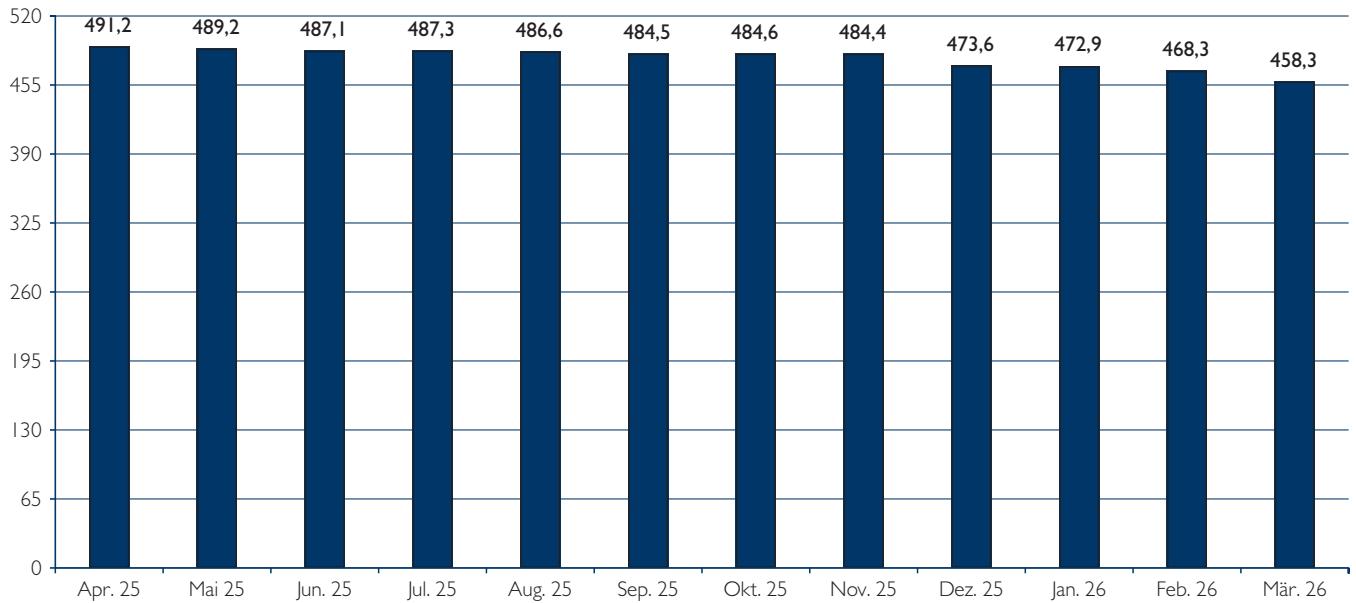

Nettofondsvermögen

(in Mio. EUR)

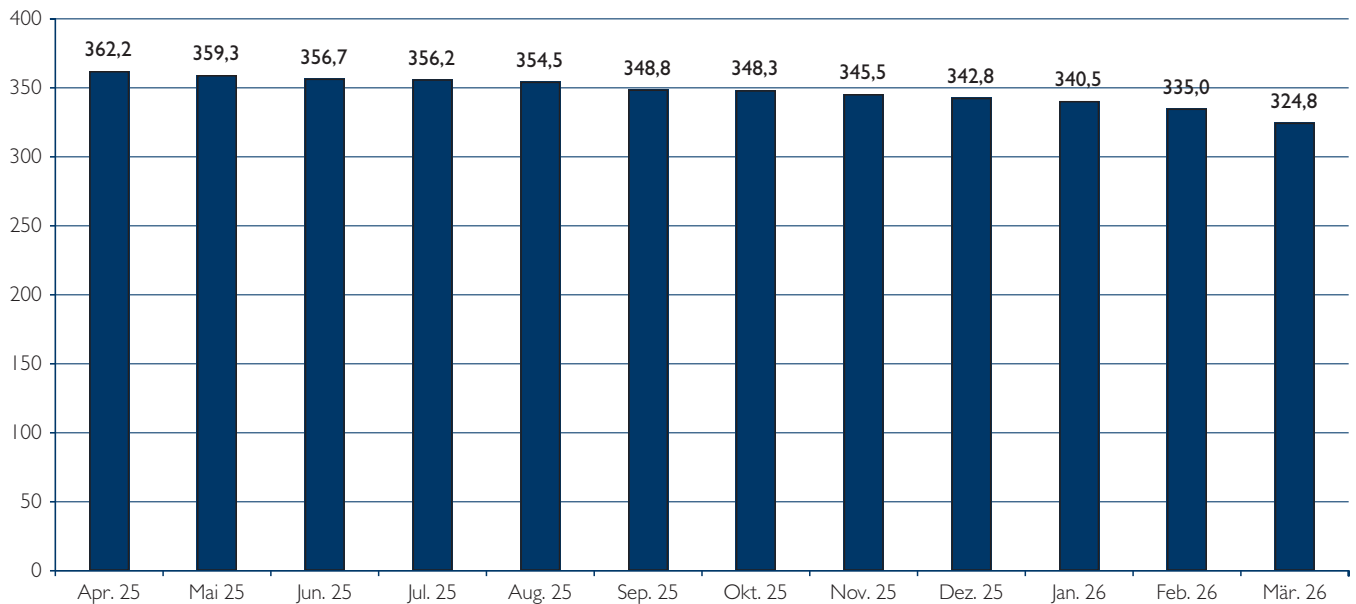

Fondsvermögen

	Mio. EUR	Anteil am NAV
Liegenschaften	458,3	141%
Beteiligungen	0,0	0%
Liquiditätsanlagen	18,2	6%
Sonstige Vermögensgegenstände ¹	11,7	4%
Bruttofondsvermögen	488,2	150%
Verbindlichkeiten und Rückstellungen	-163,5	-50%
Nettofondsvermögen (NAV)	324,8	100%

¹ Sonstige Vermögensgegenstände insbesondere Gesellschafterdarlehen; u. a. Anschaffungsnebenkosten, bereits bezahlte Kaufpreisraten, DTG etc.

Ertrags- und Aufwandsrechnung

	IST-Monat	YTD Fonds-GJ
	01.03.2026 - 31.03.2026	01.06.2025 - 31.03.2026
	in TEUR	in TEUR
Zinsen aus Liquiditätsanlagen	5	216
Sonstige Erträge	38	177
Erträge aus Immobilien	1.851	17.846
Erträge aus Beteiligungen an Immobilien-Gesellschaften	0	0
Eigengeldverzinsung	0	0
Summe Erträge	1.894	18.239
Bewirtschaftungskosten	-891	-7.637
Steuern	14	-84
Zinsen aus Kreditaufnahmen	-296	-2.837
Verwaltungskosten	-254	-2.724
Sonstige Aufwendungen	-56	-483
Summe Aufwendungen	-1.483	-13.765
Ordentlicher Nettoertrag	411	4.473
Realisierte Gewinne	0	60
Realisierte Verluste	-2	-1.212
Ergebnis aus Veräußerungsgeschäften	-2	-1.152
Ertragsausgleich/Aufwandsausgleich	-254	-1.749
Realisiertes Ergebnis des Geschäftsjahres	155	1.572
Nicht realisierte Gewinne	-12	912
Nicht realisierte Verluste	-8.435	-19.128
Währungskursveränderungen	0	0
Summe der nicht realisierten Ergebnisse des Geschäftsjahres	-8.447	-18.216
Ergebnis des Geschäftsjahres	-8.292	-16.644

Anteilpreis

(in EUR pro Anteil)

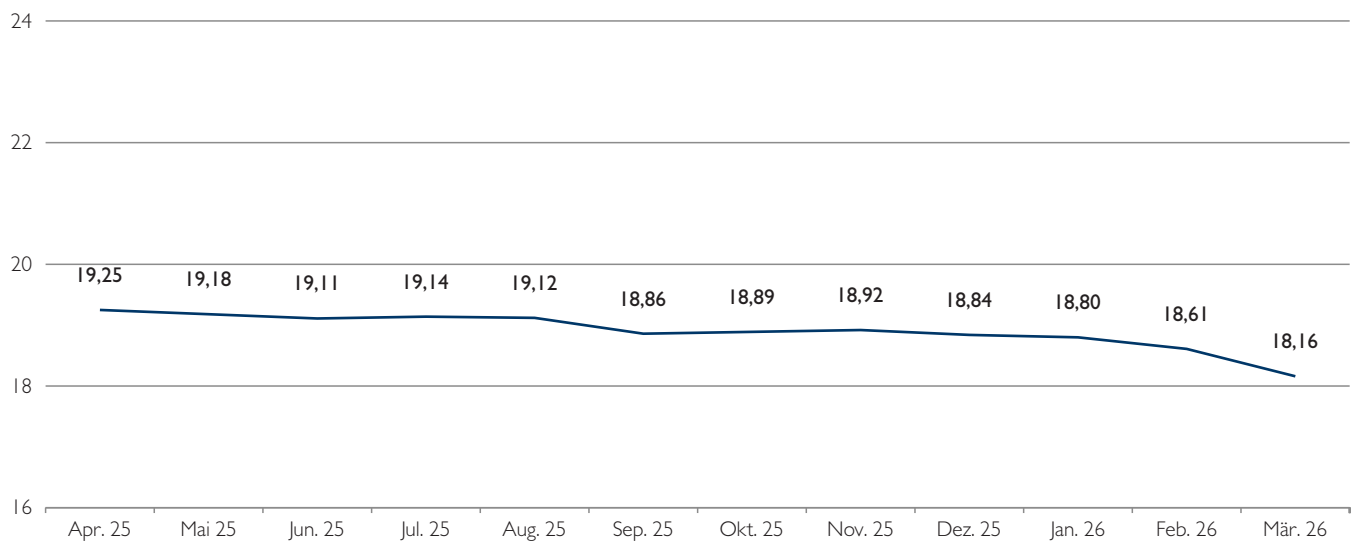

Ausschüttung je Anteil 0,19 EUR am 26.09.2025.

Die frühere Anteilpreisentwicklung lässt nicht auf künftige Anteilpreisentwicklungen schließen.

Liquidität

Kreditinstitut

in EUR

Liquidität auf Fondsebene

Aareal Bank AG, Wiesbaden	5.792.703,40
CACEIS Bank S.A., Germany Branch, München	3.792.037,18
UniCredit Bank GmbH (HypoVereinsbank), München	85.863,35
Kreissparkasse München Starnberg Ebersberg AöR, München	535.734,05
St.Galler Kantonalbank Deutschland AG, München	8.000.000,00
Summe	18.206.337,98

Finanzierungen

Objekte	Kreditvolumen in		Zinsbindung bis	Zinsart Fest (F)/ Variabel (V)	Zinssatz (in %)	Kreditlaufzeit
	(in Mio. FW) ¹	(in Mio. EUR)				
direkt gehalten						
München, Luisenstraße 51,53	-	3,6	30.04.2029	F	0,75	30.04.2029
München, Luisenstraße 51,53	-	5,0	30.04.2029	F	0,66	30.04.2029
München, Schwanseestraße 54-58	-	7,7	31.08.2028	F	4,09	31.08.2028
München, Schwanseestraße 54-58	-	21,1	30.06.2035	F	3,20	30.06.2035
München, Schwanthalerstraße 75,75a	-	5,8	30.12.2028	F	1,26	30.12.2028
München, Verdistrasse 45	-	5,0	31.01.2029	F	3,53	31.01.2029
München, Landsberger Straße 480-482	-	1,6	30.09.2028	F	4,45	30.09.2028
München, Landsberger Straße 480-482	-	3,0	31.03.2026	V	2,84	30.09.2028
München, Landsberger Straße 480-482	-	4,0	30.09.2028	F	3,10	30.09.2028
München, Riesenfeldstraße 75	-	10,5	31.01.2029	F	3,54	31.01.2029
München, Tumblingerstraße 34,34a,36	-	2,5	30.06.2031	F	1,81	30.06.2031
München, Tumblingerstraße 34,34a,36	-	4,5	30.06.2026	F	1,40	30.06.2026
München, Gertrud-Grunow-Straße 30-42	-	6,1	29.06.2026	V	3,43	31.03.2028
München, Gertrud-Grunow-Straße 30-42	-	8,5	29.09.2028	F	4,08	29.09.2028
München, Max-Bill-Straße 8	-	5,3	30.03.2031	F	3,65	30.03.2031
München, Meglingerstraße 20	-	14,5	30.10.2026	F	0,63	30.10.2026
München, Nymphenburger Straße 168	-	6,0	28.02.2029	F	3,74	28.02.2029

Finanzierungen

Objekte	Kreditvolumen in		Zinsbindung bis	Zinsart Fest (F)/ Variabel (V)	Zinssatz (in %)	Kreditlaufzeit
	(in Mio. FW) ¹	(in Mio. EUR)				
München, Bunzlauer Straße 7,9	-	7,1	30.09.2027	F	1,58	30.09.2027
Regensburg, Blumenstraße 16-28	-	9,5	30.03.2028	F	1,39	30.03.2028
München, Dürrstraße 1	-	4,3	30.06.2029	F	0,69	30.06.2029
München, Bunzlauer Straße 5	-	4,9	30.09.2027	F	1,58	30.09.2027
Gesamt direkt gehalten		140,5			2,47	

Gewichtete Restlaufzeit der Zinsbindung 3,24 Jahre

¹ FW = Fremdwährung

Ende der Laufzeit der Zinsfestschreibung

(in Mio. EUR)

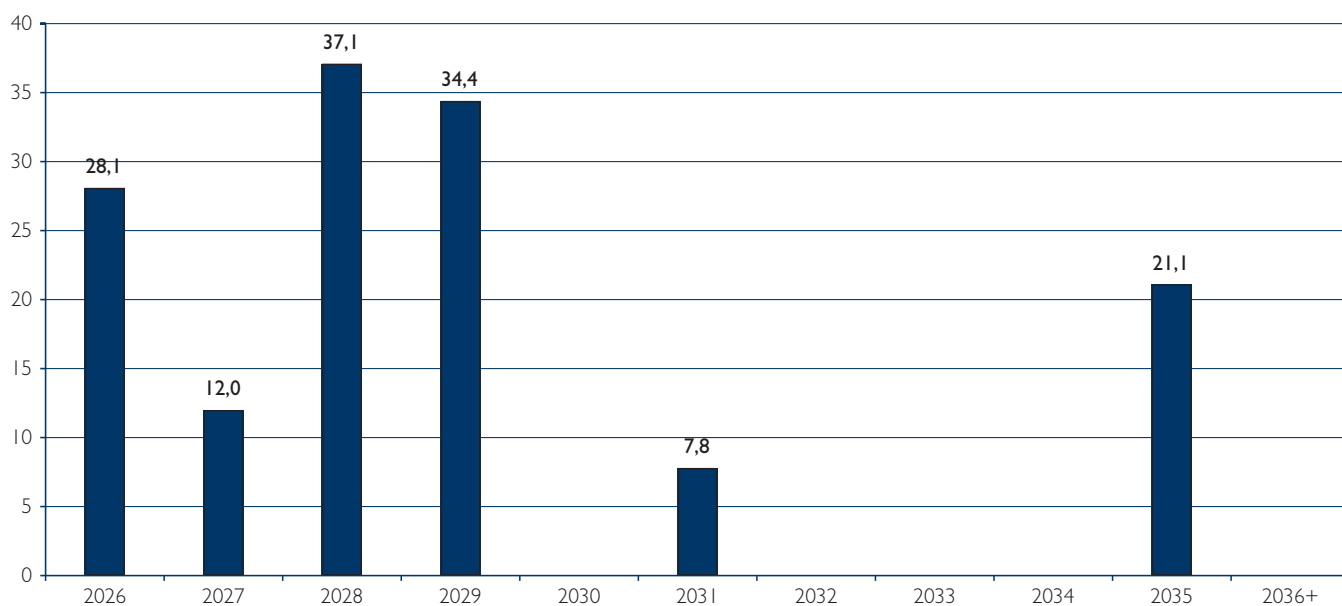

Ende der Laufzeit der Kredite

(in Mio. EUR)

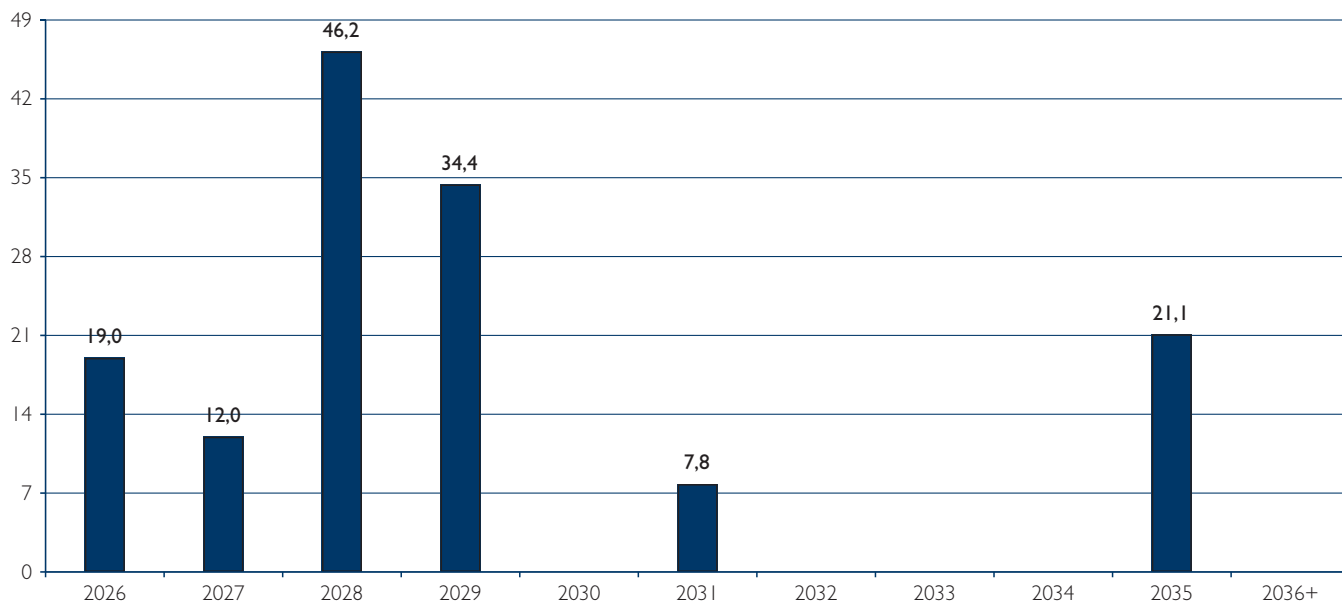

Risikomanagement

Value at Risk (VaR)¹

Konfidenzniveau (Certainty)	95,00%	99,00%	99,90%
1 Tag	0,33%	1,01%	1,74%
10 Tage	1,20%	3,20%	5,50%
1 Jahr	10,85%	16,06%	27,59%
Mittelwert			-6,06%
Volatilität			2,91%

CRR-Risikogewicht²

145,24%

CVA-Charge³

n/a

¹ Das zu Grunde gelegte VaR-Modell basiert auf einer Wahrscheinlichkeitsverteilung von Gewinnen. Die Catella Real Estate AG verwendet zur Risikomessung von Marktrisiken den einfachen Ansatz. VaR-Ergebnisse mit einem positiven Vorzeichen stellen kalkulatorische Verlustrisiken dar.

² Zur Erfüllung der Anforderungen nach Art. 132 Abs. 4 CRR verweisen wir auf die detaillierten Berechnungen in der Anlage zum Monatsreporting.

³ CVA: Credit Valuation Adjustment

Kontakt

Catella Investment Management GmbH, Berlin / Standort München (Investmentberater)

T +49-89-189 16 65-0

F +49-89-189 16 65-466

E office@catella.de

W www.catella.com/immobilienfonds

Fabian Herrmann Fund Manager

E fabian.herrmann@catella.de

T +49 (0) 89 189 16 65 270

Antonia Radler Client Relations

E antonia.radler@catella.de

T +49 (0) 173 870 14 93

Kapitalverwaltungsgesellschaft

Catella Real Estate AG, München

T +49-89-189 16 65-0

F +49-89-189 16 65-466

E office@catella.de

W www.catella.com/aifm

DISCLAIMER

Die vorliegende Darstellung ist eine Marketing-Kommunikation und stellt keine Anlageberatung, keine Anlageempfehlung, kein Angebot und keine Aufforderung zum Kauf oder Verkauf von Anlageprodukten dar. Die Informationen sind nicht geeignet, auf ihrer Grundlage eine konkrete Anlageentscheidung zu treffen. Sie beinhalten keine rechtliche oder steuerliche Beratung. Durch die Überlassung der Informationen wird weder eine vertragliche Bindung noch eine sonstige Haftung gegenüber dem Empfänger oder Dritten begründet. Anteile können ausschließlich auf Basis der jeweils gültigen Anlagebedingungen in Verbindung mit dem jeweils gültigen Verkaufsprospekt erworben werden. Das Rechtsverhältnis zwischen dem Anleger und der Catella Real Estate AG („Catella“) richtet sich ausschließlich nach den jeweils gültigen Anlagebedingungen, dem jeweils gültigen Verkaufsprospekt und dem jeweils gültigen Basisinformationsblatt sowie dem letzten Jahres- und Halbjahresbericht (falls letzterer aktueller ist). Der jeweils gültige Verkaufsprospekt sowie das jeweils gültige Basisinformationsblatt können im Internet unter www.catella.com/immobilienfonds abgerufen oder in deutscher Sprache bei Catella Real Estate AG, Alter Hof 5, 80331 München kostenfrei in gedruckter Form angefordert werden.

Sofern nicht anders angegeben, beruhen die in diesem Reporting enthaltenen Informationen auf Recherchen und Berechnungen der Catella sowie auf öffentlich zugänglichen Quellen, die für zuverlässig gehalten werden, für deren Richtigkeit aber keine Garantie übernommen werden kann. Soweit in diesem Reporting Immobilienanlagen textlich oder durch Abbildungen beschrieben sind, die entsprechend der Darstellung nicht zu einem bestehenden Portfolio der Catella gehören, sind diese als beispielhaft für eine mögliche künftige Portfoliozusammensetzung zu verstehen. Eine Haftung dafür, dass diese Immobilien für Portfolios der Catella erworben werden, wird nicht übernommen.

Die Angabe von Wertentwicklungen erfolgt ggfs. nach der BVI-Methode, d.h. erfolgte Ausschüttungen werden als wieder angelegt behandelt, und gegebenenfalls erhobene Ausgabeaufschläge/Rücknahmeabschläge und mögliche weitere Kosten auf Anlegerseite (z.B. Depotgebühren), die sich mindernd auf die individuelle Rendite des Anlegers auswirken, bleiben unberücksichtigt. Aufgezeigte Wertentwicklungen aus der Vergangenheit sowie Prognosen stellen keinen verlässlichen Indikator für die zukünftige Entwicklung dar. Bei dem dargestellten Anlageprodukt kann nicht ausgeschlossen werden, dass der Anleger nicht den investierten Betrag im Falle einer Rückgabe oder eines Verkaufes zurückerhält. Soweit Aussagen in diesem Reporting keine historischen Fakten darstellen, handelt es sich um Erwartungen, Schätzungen und Prognosen. Daraus ergibt sich wesensgemäß, dass diese von den tatsächlichen Ergebnissen der Zukunft maßgeblich abweichen können. Trotz der sorgfältigen Erstellung dieses Reportings wird keine Haftung für die Richtigkeit, Vollständigkeit, Zuverlässigkeit, Genauigkeit oder Angemessenheit der Informationen und Einschätzungen übernommen. Dies gilt insbesondere für rechtliche oder steuerliche Komponenten der Darstellung. Die steuerliche Behandlung hängt von den persönlichen Verhältnissen des jeweiligen Anlegers ab und kann künftig Änderungen unterworfen sein. Es obliegt ausschließlich dem Anleger zu überprüfen, ob die Beteiligung an dem Anlageprodukt für ihn zulässig und geeignet ist, und sich vor einem Erwerb von Anteilen ggfs. unter Hinzuziehung externer Berater über die mit dieser Anlage verbundenen steuerlichen, bilanziellen und sonstigen Risiken zu informieren.

Das in diesem Reporting beschriebene Anlageprodukt kann in verschiedenen Gerichtsbarkeiten oder für bestimmte Anlegergruppen für den Verkauf ungeeignet und/oder unzulässig sein. Insbesondere dürfen Anteile an dem Anlageprodukt nicht innerhalb der USA angeboten, verkauft oder ausgeliefert werden.

Die in diesem Reporting enthaltenen Informationen sind vertraulich zu behandeln. Eine Vervielfältigung oder Weitergabe des Dokumentes oder der darin enthaltenen spezifischen Informationen bedarf der vorherigen schriftlichen Zustimmung durch die Catella.