



Årsberättelse
Catellas fonder

31 December 2013 | Sifferdelen





Innehåll

AKTIEFONDER

- 3 Catella Reavinstfond
- 5 Catella Sverige Index
- 8 Catella Sverige Select

ALTERNATIVA FONDER

- 10 Catella Fokus
- 11 Catella Hedgefond

BLANDFONDER

- 13 Catella Balanserad

RÄNTEFONDER

- 14 Catella Avkastningsfond

Denna årsberättelse är inte en årsberättelse enligt Lag (2004:46) om värdepappersfonder. Separata årsberättelser samt separat revisionsberättelse finns för varje fond i enlighet med Lag (2004:46) om värdepappersfonder. Dessa kan på begäran sändas till andelsägare.

AKTIEFONDER CATELLA REAVINSTFOND

Not / Värdepapper	Antal	Kurs	Markn. värde (kSEK)	Fond-vikt %	Index-vikt %
FONDENS INNEHAV AV FINANSIELLA INSTRUMENT					
NOTERADE AKTIER*					
MATERIAL					
Lundin Mining SDB	3 300 000	27,50	90 750	1,66	
Stora Enso SEK, Finland	2 497 496	64,55	161 213	2,94	
			251 963	4,60	2,40
INDUSTRIVAROR					
ABB SEK, Schweiz	1 650 000	170,00	280 500	5,12	
Alfa Laval	1 110 000	165,00	183 150	3,34	
Atlas Copco A	1 470 000	178,30	262 101	4,78	
Scania B	1 290 000	125,90	162 411	2,96	
Skanska B	1 405 500	131,40	184 683	3,37	
SKF B	550 000	168,70	92 785	1,69	
Trelleborg B	1 173 060	127,90	150 034	2,74	
Volvo B	1 875 000	84,45	158 344	2,89	
			1 474 008	26,89	26,48
SÄLLANKÖPSVAROR					
Autoliv SDB, USA	540 000	592,00	319 680	5,83	
Electrolux B	630 000	168,50	106 155	1,94	
Hennes & Mauritz B	723 309	296,20	214 244	3,91	
Unibet Group SDB	417 050	310,50	129 494	2,36	
			769 573	14,04	14,71
DAGLIGVAROR					
Swedish Match B	295 000	206,70	60 976	1,11	
			60 976	1,11	5,54
HÄLSOVÄRD					
Elekta B	3 030 000	98,35	298 000	5,44	
Meda A	2 755 000	81,60	224 808	4,10	
Swedish Orphan Biovitrum	1 685 911	66,75	112 535	2,05	
			635 343	11,59	4,48
FINANS & FASTIGHET					
Handelsbanken A	655 500	316,00	207 138	3,78	
Investor B	2 400 000	221,30	531 120	9,69	
Nordea	5 200 000	86,65	450 580	8,22	
SEB A	2 760 000	84,80	234 048	4,27	
Swedbank A	900 000	181,00	162 900	2,97	
			1 585 786	28,93	30,74
INFORMATIONSTEKNIK					
IFS B	715 675	154,00	110 214	2,01	
			110 214	2,01	8,01
TELEKOMOPERATÖRER					
Millicom SDB, USA	195 000	640,50	124 898	2,28	
Telenor, Norge, NOK	350 000	144,60	53 960	0,98	
Teliasonera	2 358 000	53,55	126 271	2,30	
			305 129	5,57	6,63
SUMMA NOTERADE AKTIER					
			5 192 993	94,74	98,99
SUMMA ÖVERLÅTBARA VÄRDEPAPPER					
			5 192 993	94,74	
FONDER					
Catella Nordic Tiger RC, Luxemburg	200 000	113,05	22 610	0,41	
			22 610	0,41	
SUMMA FONDANDELAR					
			22 610	0,41	
BÖRSHANLDADE DERIVAT					
AKTIEOPTION					
Teliasonera I4 K 57,5 Mars	15 000	0,35	523	0,01	
Teliasonera I4 S 48 April	-10 000	0,22	-217	0,00	
			306	0,01	
INDEXOPTION					
OMX I4 S I240 Januari	1 500	1,10	165	0,00	
OMX I4 S I280 Januari	500	2,80	140	0,00	
			305	0,01	
INDEX FUTURE					
OMX FUTURE I40117	1 100	1335,00	0	0,00	
SUMMA BÖRSHANLDADE DERIVAT					
varav med positivt marknadsvärde			611	0,01	
varav med negativt marknadsvärde			828		
			-217	0,01	
SUMMA INNEHAV AV FINANSIELLA INSTRUMENT					
			5 216 213	95,16	
ÖVRIGA TILLGÅNGAR OCH SKULDER					
			265 373	4,84	
TOTALT					
			5 481 586	100,00	

* Avser finansiella instrument upptagna till handel på en reglerad marknad eller en motsvarande marknad utanför EES.

SAMMANSTÄLLNING, EMITTENTER*

Emittent	% av Fond-förmögenheten*
SEB	8,88
Teliasonera	2,31
OMXS30	0,01

* I tabellen anges den sammanlagda procentuella andelen av förmögenheten per emittent i de fall fonden innehar fler än en typ av värdepapper utgivna av samma emittent.

MOTPARTER FINANSIELLA DERIVATTRANSAKTIONER

Motpart	Mottagna säkerheter
Nordea	0
Morgan Stanley	0
Carnegie	0

UTDELNING

Datum	Utdelning kr/andel	Andelsvärde SEK	Antal andelar	Fond-förmögenhet kSEK
04I23I	2,00	167,82	19 524 925	3 276 663
05I23I	3,39	227,87	20 132 494	4 587 658
06I23I	4,31	285,92	20 565 048	5 879 995
07I23I	6,37	284,64	23 517 709	6 694 096
08I23I	7,08	147,86	19 606 119	2 899 033
09I23I	13,91	216,09	22 023 584	4 759 093
10I23I	3,09	271,31	20 823 125	5 649 591
11I23I	6,23	221,90	18 583 464	4 123 728
12I23I	9,65	248,86	18 444 366	4 590 093
13I23I	0,00	318,21	17 226 376	5 481 586

VALUTAKURSER

Slutkurser 31 december 2013	Kurs
Valuta	
CHF	7,2374
DKK	1,1925
EUR	8,893
GBP	10,7147
JPY	0,06116
NOK	1,0662
USD	6,4362

Catella Reavinstfond fortsättning nästa sida.

AKTIEFONDER CATELLA REAVINSTFOND

BALANS- OCH RESULTATRÄKNING

BALANSRÄKNING kSEK	31 dec 2013	31 dec 2012
TILLGÅNGAR		
Överlåtbara värdepapper	5 192 993	4 348 799
Övriga derivatinstrument med pos marknadsvärde	828	475
Fondandelar	22 610	18 896
Summa finansiella instrument med pos marknadsvärde	5 216 431	4 368 170
Bankmedel och övriga likvida medel	252 470	214 922
Förutbetalda kostnader och upplupna intäkter	45	207
Övriga tillgångar	76 590	31 795
SUMMA TILLGÅNGAR	5 545 536	4 615 094
SKULDER		
Övriga derivatinstrument med negativt marknadsvärde	218	391
Summa finansiella instrument med negativt marknadsvärde	218	391
Upplupna kostnader och förutbetalda intäkter	7 036	5 804
Övriga kostnader	56 696	18 806
SUMMA SKULDER	63 950	25 001
FONDFÖRMÖGENHET Not 2	5 481 586	4 590 093
POSTER INOM LINJEN		
Ställda säkerheter för övriga derivatinstrument	132 600	209 271
RESULTATRÄKNING		
INTÄKTER OCH VÄRDEFÖRÄNDRING		
Värdeförändring på överlåtbara värdepapper	1 126 476	569 776
Värdeförändring på övriga derivatinstrument	36 654	17 633
Värdeförändring på fondandelar	3 714	1 434
Ränteintäkter	2 813	2 120
Utdelningar	155 414	172 494
Valutavinsten och förluster netto	410	308
Övriga intäkter	330	161
SUMMA INTÄKTER OCH VÄRDEFÖRÄNDRING	1 325 811	763 926
KOSTNADER		
Ersättning till bolaget som driver fondverksamhet	75 878	66 705
Ersättning till förvaringsinstitutet	806	473
Övriga kostnader	11 930	11 437
SUMMA KOSTNADER	88 614	78 615
ÅRETS RESULTAT	1 237 197	685 312
Not 2 TILL BALANSRÄKNING		
FÖRÄNDRING AV FONDFÖRMÖGENHET		
FONDFÖRMÖGENHET VID ÅRETS BÖRJAN	4 590 093	4 123 728
Andelsutgivning	915 013	944 151
Andelslösen	-1 260 717	-987 135
Årets resultat enligt resultaträkning	1 237 197	685 312
Lämnad utdelning	0	-175 963
FONDFÖRMÖGENHET VID ÅRETS SLUT	5 481 586	4 590 093

AVKASTNING SEDAN START

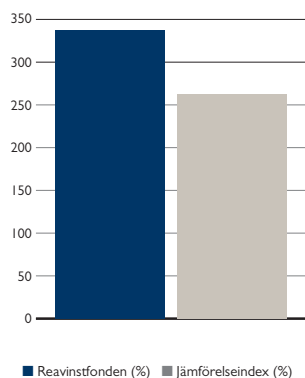

KURSVÄRDEUTVECKLING ÅRSVIS %

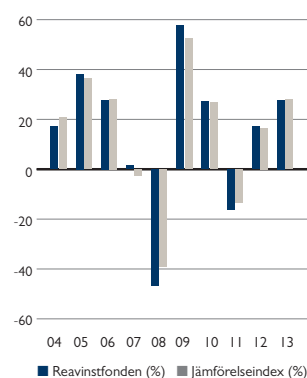

HANDEL MED DERIVAT

Fonden har enligt sina fondbestämmelser möjlighet att handla med derivat som ett led i placeringsinriktningen och syftar till att skapa hävstång i fonden. Med hävstång avses att fondens placeringsutrymme är större än det placeringsutrymme som följer av fondandelsägarnas tillskjutna kapital. Fonden har under perioden inte utnyttjat sin rätt att ge värdepapperslån.

Hävstången beräknad som summan av derivatinstrumentens underliggande exponerade bruttovärden.

Högsta hävstång	Lägsta hävstång	Genomsnittlig hävstång
9,21%	0,37%	5,44%

Riskbedömningsmetod för beräkning av de sammanlagda exponeringarna: Åtagandemetoden

AKTIEFONDER CATELLA SVERIGE INDEX

Not Värdepapper	Antal	Kurs	Markn. värde (kSEK)	Fond-vikt %	Index-vikt %
FONDENS INNEHAV AV FINANSIELLA INSTRUMENT					
AKTIEMARKNAD*					
ENERGI					
Blackpearl Resources	11 000	13,70	151	0,01	
Concordia	8 500	11,70	99	0,01	
EnQuest, Storbritannien	86	14,40	1	0,00	
EnQuest utlånat, Storbritannien	53 800	14,40	775	0,07	
Lundin Petroleum	66 839	125,40	8 382	0,81	
PA Resources	6 096	8,95	55	0,01	
Tethys Oil	6 400	67,50	432	0,04	
Tethys Oil utlånat	1 200	67,50	81	0,01	
			9 975	0,96	0,98
MATERIAL					
Arctic Paper, Polen	5 361	5,60	30	0,00	
Arctic Paper utlånat, Polen	1 777	5,60	10	0,00	
BillerudKorsnäs	43 350	81,25	3 522	0,34	
Boliden	57 690	98,45	5 680	0,55	
Endomines	27 000	4,02	109	0,01	
Holmen B	17 600	233,90	4 117	0,40	
Lundin Mining SDB	43 750	27,50	1 203	0,12	
Nordic Mines	27 113	0,17	5	0,00	
Nordic Mines utlånat	66 087	0,17	11	0,00	
Profilgruppen B	1 000	29,20	29	0,00	
Rörvik Timber	16 756	3,52	59	0,01	
Rörvik Timber utlånat	12 500	3,52	44	0,00	
SCA B	47 780	198,00	9 460	0,91	
SCA B utlånat	100 000	198,00	19 800	1,91	
SSAB A	38 043	49,30	1 876	0,18	
SSAB A utlånat	29 818	49,30	1 470	0,14	
Stora Enso SEK, Finland	48 322	64,55	3 119	0,30	
			50 543	4,89	2,40
INDUSTRIVAROR					
ABB SEK, Schweiz	120 725	170,00	20 523	1,98	
ACAP Invest	1 149	12,65	15	0,00	
Addtech B	1 081	105,50	114	0,01	
Addtech B utlånat	13 469	105,50	1 421	0,14	
Alfa Laval	88 070	165,00	14 532	1,40	
Assa Abloy B	77 737	339,80	26 415	2,55	
Atlas Copco A	224 530	178,30	40 034	3,87	
Atlas Copco A utlånat	33 000	178,30	5 884	0,57	
B&B Tools	4 180	117,75	492	0,05	
B&B Tools utlånat	2 000	117,75	236	0,02	
BE Group	8 200	11,80	97	0,01	
Beijer Alma B	6 514	177,00	1 153	0,11	
Beijer G & L	2 878	140,00	403	0,04	
Beijer G & L utlånat	6 001	140,00	840	0,08	
Bong Ljungdahl	13 400	1,51	20	0,00	
BTSB Group	3 300	59,00	195	0,02	
Cavotec, Schweiz	0	31,40	0	0,00	
Cavotec utlånat, Schweiz	13 000	31,40	408	0,04	
Cision	3 000	34,30	103	0,01	
Concentric	4 001	72,75	291	0,03	
Concentric utlånat	5 649	72,75	411	0,04	
Consilium B	2 100	19,60	41	0,00	
CTT Systems	2 300	30,30	70	0,01	
Dedicare	0	22,50	0	0,00	
Dedicare utlånat	1 700	22,50	38	0,00	
Fagerhult	2 540	224,50	570	0,06	
Fagerhult utlånat	300	224,50	67	0,01	
Geveko	920	2,04	2	0,00	
Geveko utlånat	3 280	2,04	7	0,00	
Gunnebo	1 166	40,00	47	0,00	
Gunnebo utlånat	15 200	40,00	608	0,06	
Haldex	8 050	60,00	483	0,05	
Hexpol B	7 060	482,00	3 403	0,33	
Indutrade	0	268,50	0	0,00	
Indutrade utlånat	8 300	268,50	2 229	0,22	
Intellecta B	850	42,00	36	0,00	
Intrum Justitia	16 300	180,00	2 934	0,28	
Itab Shop Concept	3 699	172,00	636	0,06	
Lammhults Design	1 350	23,40	32	0,00	
Lammhults Design utlånat	150	23,40	4	0,00	
Lindab International	14 504	63,40	919	0,09	
Lindab International utlånat	2 506	63,40	159	0,04	
Loomis	10 836	152,50	1 652	0,16	
Loomis utlånat	4 594	152,50	701	0,07	
Malmbergs Elektriska	100	87,25	9	0,00	
Malmbergs Elektriska utlånat	1 300	87,25	113	0,01	
Midway B	5 000	17,20	86	0,01	
NCC B	22 344	209,90	4 690	0,45	
Nederman	30	190,00	6	0,00	
Nederman utlånat	2 600	190,00	494	0,05	
Nibe Industrier B	23 160	145,00	3 358	0,32	
OEM B	5 170	88,75	459	0,04	
OEM B utlånat	200	88,75	18	0,00	
Opcon	15 400	0,48	7	0,00	
Opcon utlånat	38 000	0,48	18	0,00	
Peab B	60 326	39,35	2 374	0,23	
Poolia	3 400	11,35	39	0,00	
Proffice	5 698	26,30	150	0,01	

Not Värdepapper	Antal	Kurs	Markn. värde (kSEK)	Fond-vikt %	Index-vikt %
Proffice utlånat	10 302	26,30	271	0,03	
Rederi AB Transatlantic	6 400	4,82	31	0,00	
Rederi AB Transatlantic utlånat	19 200	4,82	93	0,01	
Rejlerkoncernen	1 300	93,50	122	0,01	
Rejlerkoncernen utlånat	1 000	93,50	94	0,01	
Saab B	22 850	172,50	3 942	0,38	
Sandvik	262 966	90,70	23 851	2,31	
SAS	70 450	16,50	1 162	0,11	
Scania B	167 755	125,90	21 120	2,04	
Securitas	75 530	68,35	5 162	0,50	
SinterCast	40	79,00	3	0,00	
SinterCast utlånat	1 260	79,00	100	0,01	
Skanska B	88 200	131,40	11 589	1,12	
SKF B	95 530	168,70	16 116	1,56	
Studsvik	500	37,80	19	0,00	
Studsvik utlånat	1 000	37,80	38	0,00	
Sweco B	92	106,00	10	0,00	
Sweco B utlånat	18 521	106,00	1 963	0,19	
Svebergs B	3 806	21,60	82	0,01	
Systemair	2 134	133,50	285	0,03	
Systemair utlånat	9 000	133,50	1 202	0,12	
Transcom Worldwide B SDB, Luxemburg	226 200	1,24	280	0,03	
Trelleborg B	57 087	127,90	7 301	0,71	
Uniflex B	290	35,90	10	0,00	
Uniflex B utlånat	2 000	35,90	72	0,01	
VBG Group	3 187	126,00	402	0,04	
Volvo B	445 910	84,45	37 657	3,64	
Xano Industri	1 500	238,00	357	0,03	
ÅF	1 343	225,00	302	0,03	
ÅF utlånat	6 667	225,00	1 500	0,15	
			275 179	26,60	26,48
SÅLLANKÖPSVAROR					
Autoliv SDB, USA	14 370	592,00	8 507	0,82	
Betsson B	9 400	204,00	1 918	0,19	
Bilia	5 500	164,00	902	0,09	
Björn Borg	28	30,40	1	0,00	
Björn Borg utlånat	3 872	30,40	118	0,01	
Byggmax	13 400	48,40	649	0,06	
Clas Ohlson	14 011	120,75	1 692	0,16	
Duni	50	83,25	4	0,00	
Duni utlånat	9 800	83,25	816	0,08	
Elanders	950	24,60	23	0,00	
Elanders utlånat	3 000	24,60	74	0,01	
Electra	300	73,25	22	0,00	
Electra utlånat	200	73,25	15	0,00	
Electrolux B	64 915	168,50	10 938	1,06	
Eniro	21 730	49,59	1 078	0,10	
Fenix Outdoor B	2 730	285,00	778	0,08	
Fenix Outdoor B utlånat	100	285,00	28	0,00	
Finnveden Bulten	3 300	50,25	166	0,02	
Finnveden Bulten utlånat	400	50,25	20	0,00	
Hemtex	3 666	3,73	14	0,00	
Hemtex utlånat	15 000	3,73	56	0,01	
Hennes & Mauritz B	345 903	296,20	102 456	9,90	
Husvarna B	119 012	38,72	4 608	0,45	
Kabe	638	116,00	74	0,01	
Kabe utlånat	1 088	116,00	126	0,01	
Kapp Ahl	16 599	37,80	627	0,06	
Mekonomen B	7 344	198,00	1 454	0,14	
MQ Holding	5 290	23,00	122	0,01	
MQ Holding utlånat	1 810	23,00	42	0,00	
MTG B	14 020	333,20	4 671	0,45	
Net Entertainment	5 546	135,50	751	0,07	
Net Entertainment utlånat	2 354	135,50	319	0,03	
New Wave B	14 300	32,90	470	0,05	
Nobia	35 800	54,50	1 951	0,19	
Odd Molly International	810	37,10	30	0,00	
Retail and Brands	5 332	13,25	71	0,01	
Retail and Brands utlånat	1	13,25	0	0,00	
Rezidor	31 775	40,00	1 271	0,12	
Skistar B	8 158	79,25	647	0,06	
Swedol B	2 500	21,40	53	0,01	
Swedol B utlånat	7 800	21,40	167	0,02	
Unibet Group SDB	5 790	310,50	1 798	0,17	
Venue Retail Group	1 000	33,50	34	0,00	
Venue Retail Group utlånat	700	33,50	23	0,00	
			149 584	14,46	14,71
DAGLIGVAROR					
AarhusKarlskrona	8 482	412,00	3 495	0,34	
Axfood	10 850	322,70	3 501	0,34	
Black Earth Farming SDB	28 976	6,55	190	0,02	
Black Earth Farming SDB utlånat	14 000	6,55	92	0,01	
Cloetta	30 688	19,40	595	0,06	
Cloetta utlånat	31 212	19,40	606	0,06	
Ica Gruppen	42 313	201,00	8 505	0,54	
Midsuna	4 166	29,00	121	0,01	
Oriflame SDB, Luxemburg	11 002	197,50	2 173	0,21	
Swedish Match B	42 475	206,70	8 780	0,85	
Trigon Agri	740	2,45	2	0,00	
Trigon Agri utlånat	19 260	2,45	47	0,00	
			28 105	2,72	5,54

Catella Sverige Index fortsättning nästa sida.

AKTIEFONDER CATELLA SVERIGE INDEX

Not Värdepapper	Antal	Kurs	Markn. värde (kSEK)	Fond-vikt %	Index-vikt %
HÄLSOVÄRD					
Active Biotech	631	69,50	44	0,00	
Active Biotech utlånat	15 367	69,50	1 068	0,10	
Aerocrine	82	7,35	1	0,00	
Aerocrine utlånat	26 543	7,35	195	0,02	
Allenex	2 769	2,42	7	0,00	
Allenex utlånat	12 673	2,42	30	0,00	
AstraZeneca, Storbritannien	31 295	383,00	11 986	1,16	
Biogaia	1 997	253,50	506	0,05	
Biogaia utlånat	1 703	253,50	432	0,04	
Bioinvent A	1 748	3,39	6	0,00	
Bioinvent A utlånat	11 074	3,39	38	0,00	
Biotage	17 569	10,00	176	0,02	
Cellavision	1 211	15,40	19	0,00	
Cellavision utlånat	3 789	15,40	58	0,01	
Elekta B	80 580	98,35	7 925	0,77	
Elios	300	59,50	18	0,00	
Feelgood	20 000	1,27	25	0,00	
Getinge B	50 082	220,00	11 018	1,07	
Global Health Partner	1 100	5,15	6	0,00	
Global Health Partner utlånat	12 700	5,15	65	0,01	
Karo Bio	22 774	0,73	17	0,00	
Karo Bio utlånat	75 000	0,73	55	0,01	
Karolinska Development	0	30,90	0	0,00	
Karolinska Development utlånat	8 000	30,90	247	0,02	
Meda A	63 748	81,60	5 202	0,50	
Medivir B	6 213	84,50	525	0,05	
Moberg Derma	4 000	31,60	126	0,01	
Neurovive Pharmaceutical	765	18,40	41	0,00	
Neurovive Pharmaceutical utlånat	1 000	18,40	18	0,00	
Oasmia Pharmaceutical	14 632	19,30	282	0,03	
Oasmia Pharmaceutical utlånat	1 500	19,30	29	0,00	
Orexo	3 238	164,00	531	0,05	
Orexo utlånat	3 662	164,00	601	0,06	
Probi	480	39,50	19	0,00	
Probi utlånat	1 120	39,50	44	0,00	
Raysearch	5 600	27,40	153	0,01	
Sanitec, Finland	6 237	67,50	421	0,04	
Sanitec utlånat, Finland	14 763	67,50	997	0,10	
Sectra B	4 712	76,75	362	0,03	
Sectra B utlånat	3 288	76,75	252	0,02	
Swedish Orphan Biovitrum	3 140	66,75	210	0,02	
Swedish Orphan Biovitrum utlånat	53 913	66,75	3 599	0,35	
Vitrolife B	787	94,25	74	0,01	
Vitrolife B utlånat	3 213	94,25	303	0,03	
			47 730	4,61	4,48
FINANS & FASTIGHET					
Atrium Ljungberg	7 298	88,00	642	0,06	
Atrium Ljungberg utlånat	19 848	88,00	1 747	0,17	
Avanza Holding Bank	5 720	209,00	1 195	0,12	
Balder B	33 600	66,00	2 218	0,21	
Bure Equity	740	26,00	19	0,00	
Bure Equity utlånat	13 520	26,00	352	0,03	
Castellum	35 960	100,10	3 600	0,35	
Catena	2 650	100,00	265	0,03	
Catena utlånat	2 000	100,00	200	0,02	
Corem Property Group	17 366	20,00	347	0,03	
Creades A	3 000	156,50	470	0,05	
Dios Fastigheter	15 976	45,60	729	0,07	
East Capital Explorer	3 032	62,25	189	0,02	
East Capital Explorer utlånat	2 768	62,25	172	0,02	
Fabege	34 158	76,80	2 623	0,25	
Fast Partner	1 035	73,25	76	0,01	
Fast Partner utlånat	10 455	73,25	766	0,07	
Handelsbanken A	132 650	316,00	41 917	4,05	
Havsfrun Investment	2 400	17,70	42	0,00	
Heba	0	75,00	0	0,00	
Heba utlånat	8 200	75,00	615	0,06	
Hufvudstaden A	43 800	86,15	3 773	0,36	
Industrivärden A	82 318	131,40	10 817	1,05	
Investor B	160 740	221,30	35 572	3,44	
JM	16 380	181,50	2 973	0,29	
Kinnevik Investment B	41 290	297,90	12 300	1,19	
Kinnevik Investment B utlånat	17 000	297,90	5 064	0,49	
Klöver	35 764	28,50	1 019	0,10	
Kungsleden	28 600	43,20	1 236	0,12	
Latour B	33 773	172,00	5 809	0,56	
Lundbergs B	26 100	272,70	7 117	0,69	
Melker Schoerling	8 707	303,80	2 645	0,26	
Melker Schoerling utlånat	16 381	303,80	4 977	0,48	
Naxs Nordic Access Buyout Fund	2 845	38,80	110	0,01	
Nordea	846 317	86,65	73 333	7,09	
Nordnet	34 100	26,00	887	0,09	
Novestra	261	5,25	1	0,00	
Novestra utlånat	6 739	5,25	35	0,00	
Platzer Fastigheter Holding B	19 800	27,00	535	0,05	
Ratos	67 070	58,15	3 900	0,38	
Sagax B	33 300	24,20	806	0,08	
SEB A	457 712	84,80	38 814	3,75	
Swedbank A	231 225	181,00	41 852	4,05	
Swedbank A utlånat	5 000	181,00	905	0,09	
Svolder	400	81,50	33	0,00	

Not Värdepapper	Antal	Kurs	Markn. värde (kSEK)	Fond-vikt %	Index-vikt %
Not Värdepapper					
Svolder utlånat	2 000	81,50	163	0,02	
Traction B	3 296	89,75	296	0,03	
Tribona	8 000	39,30	314	0,03	
Wallenstam B	36 020	97,25	3 503	0,34	
Victoria Park	11 000	23,00	253	0,02	
Wihlborgs Fastigheter	16 110	115,25	1 857	0,15	
Vostok Nafta Investment SDB	10 925	53,75	587	0,06	
Vostok Nafta Investment SDB utlånat	8 575	53,75	461	0,04	
Öresund	4 585	131,25	602	0,06	
			320 732	31,00	30,75
INFORMATIONSTEKNIK					
Acando	400	13,25	5	0,00	
Acando utlånat	13 000	13,25	172	0,02	
Addnode Group	5 216	38,80	202	0,02	
Addnode Group utlånat	784	38,80	30	0,00	
Anoto Group	62 500	0,31	19	0,00	
Arcam	900	958,00	862	0,08	
Axis AB	480	223,80	107	0,01	
Axis AB utlånat	14 000	223,80	3 133	0,30	
Beijer Electronics	600	67,50	40	0,00	
Beijer Electronics utlånat	3 000	67,50	202	0,02	
CDON Group	21 870	31,60	691	0,07	
Connecta	0	37,90	0	0,00	
Connecta utlånat	2 000	37,90	76	0,01	
Cyber Com	3 500	2,43	9	0,00	
Cyber Com utlånat	35 000	2,43	85	0,01	
Doro	3 000	44,00	132	0,01	
Enea Data	3 400	54,50	185	0,02	
Ericsson B	692 090	78,50	54 329	5,25	
eWork Scandinavia	230	41,80	10	0,00	
eWork Scandinavia utlånat	3 370	41,80	141	0,01	
Fingerprint Cards	11 500	54,25	624	0,06	
FormPipe Software B	19 120	5,55	106	0,01	
Hexagon B	4 672	203,30	950	0,09	
Hexagon B utlånat	69 831	203,30	14 197	1,37	
HIQ International	500	39,60	20	0,00	
HIQ International utlånat	11 100	39,60	440	0,04	
HMS Network	2 220	136,50	303	0,03	
Iar Systems Group	2 349	43,00	101	0,01	
Iar Systems Group utlånat	250	43,00	10	0,00	
IFS B	5 255	154,00	809	0,08	
Know IT	2 025	57,50	116	0,01	
Know IT utlånat	2 625	57,50	151	0,01	
Lagercrantz	4 500	117,00	526	0,05	
Micro Systemation B	5 490	13,05	72	0,01	
Micro Systemation B utlånat	1 510	13,05	20	0,00	
Micronic Mydata	16 250	12,40	202	0,02	
Net Insight B	65 000	1,44	94	0,01	
Nolato B	5 640	146,50	826	0,08	
Note	5 000	6,50	32	0,00	
Opus Group BTA	3 461	14,60	51	0,00	
Opus Group	10 000	14,65	146	0,01	
Opus Group utlånat	45 000	14,65	659	0,06	
PartnerTech	3 600	25,90	93	0,01	
Phonera	1 500	41,00	62	0,01	
Precise Biometrics	88 328	1,63	144	0,01	
Pricer B	5 719	6,55	37	0,00	
Pricer B utlånat	21 571	6,55	141	0,01	
Proact	1 689	81,00	137	0,01	
Proact utlånat	100	81,00	8	0,00	
Readsoft B	5 000	19,80	99	0,01	
Seamless Distribution	6 070	49,30	299	0,03	
Seamless Distribution utlånat	3 280	49,30	162	0,02	
Semcon	4 600	60,50	278	0,03	
Sensys Traffic	112 333	1,06	119	0,01	
Sensys Traffic utlånat	1 000	1,06	1	0,00	
Softronic B	9 900	6,80	67	0,01	
Tietoanator, Finland	270	146,70	40	0,00	
Tradedoubler	0	18,70	0	0,00	
Tradedoubler utlånat	6 900	18,70	129	0,01	
Transmode Holding	6 100	114,50	698	0,07	
Vitec Software Group B	0	88,50	0	0,00	
Vitec Software Group B utlånat	2 000	88,50	177	0,02	
			83 580	8,08	8,01
TELEKOMOPERATÖRER					
DGC One	1 600	115,00	184	0,02	
Millicom SDB, USA	20 280	640,50	12 989	1,26	
Tele 2 B	93 045	72,85	6 778	0,66	
Teliasonera	906 819	53,55	48 560	4,69	
			68 512	6,62	6,63
KRAFTFÖRSÖRJNING					
Arise	335	21,30	7	0,00	
Arise utlånat	4 402	21,30	94	0,01	
Etrion, Kanada	302	3,91	1	0,00	
Etrion utlånat, Kanada	15 082	3,91	59	0,01	
			161	0,02	0,02
SUMMA NOTERADE AKTIER					
			1 034 102	99,96	100,00

Catella Sverige Index fortsättning nästa sida.

Not 1 Värdepapper	Antal	Kurs	Markn. värde (kSEK)	Fond-vikt %	Index-vikt %
ONOTERADE AKTIER**					
MATERIAL					
Scandinavian Mining i konkurs	20 490	0,00	0	0,00	
Scandinavian Mining i konkurs utlånat	2 500	0,00	0	0,00	
			0	0,00	
FINANS & FASTIGHET					
Kaupthing Bank	13 000	0,00	0	0,00	
			0	0,00	
SUMMA ONOTERADE AKTIER					
			1 034 102	99,96	
SUMMA ÖVERLÅTBARA VÄRDEPAPPER					
			1 034 102	99,96	
SUMMA INNEHAV AV FINANSIELLA INSTRUMENT					
ÖVRIGA TILLGÅNGAR OCH SKULDER					
			397	0,04	
TOTALT					
			1 034 499	100,00	

* Avser finansiella instrument upptagna till handel på en reglerad marknad eller en motsvarande marknad utanför EES.

** Avser finansiella instrument ej upptagna till handel på en reglerad marknad eller motsvarande utanför EES.

SAMMANSTÄLLNING, EMITTENTER*

Emittent	% av Fond-förmögenheten*
SEB	3,92
Opus Group	0,07

* I tabellen anges den sammanlagda procentuella andelen av förmögenheten per emittent i de fall fonden innehar fler än en typ av värdepapper utgivna av samma emittent.

UTDELNING

Datum	Utdelning kr/andel	Andels-värde SEK	Antal andelar	Fond-förmögenhet KSEK
Sverige Index A				
041231	3,03	148,98	2 839 222	422 973
051231	4,12	195,05	3 060 341	596 915
061231	5,73	240,40	3 278 702	788 213
071231	7,93	225,61	3 115 759	702 932
081231	11,51	129,72	3 412 101	442 622
091231	10,16	184,29	3 500 022	645 029
101231	6,51	224,79	3 309 000	743 837
111231	7,49	186,77	3 340 492	623 896
121231	9,94	205,40	3 445 599	707 717
131231	0,00	261,24	3 394 522	886 778

AVKASTNING SEDAN START

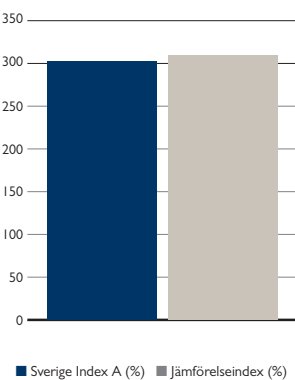

KURSVÄRDEKLING ÅRSVIS %

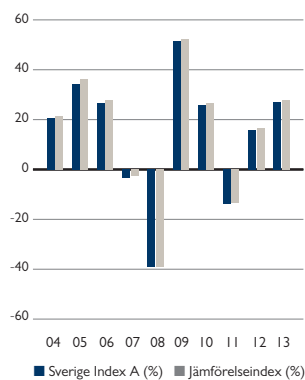

BALANS- OCH RESULTATRÄKNING

BALANSRÄKNING KSEK	31 dec 2013	31 dec 2012
TILLGÅNGAR		
Överlåtbara värdepapper	1 034 102	706 835
Summa finansiella instrument med pos marknadsvärde	1 034 102	706 835
Bankmedel och övriga likvida medel	1 754	1 330
Förutbetalda kostnader och upplupna intäkter	47	30
Övriga tillgångar	361	11
SUMMA TILLGÅNGAR	1 036 264	708 205
SKULDER		
Upplupna kostnader och förutbetalda intäkter	502	356
Övriga skulder	1 263	133
SUMMA SKULDER	1 765	489
FONDFÖRMÖGENHET Not 2	1 034 499	707 717
POSTER INOM LINJEN		
Utlånade finansiella instrument	87 304	60 888
Mottagna säkerheter för utlånade finansiella instrument	108 280	70 105
RESULTATRÄKNING KSEK		
INTÄKTER OCH VÄRDEFÖRÄNDRING		
Värdeförändring på överlåtbara värdepapper	187 219	75 146
Räntetäckter	12	5
Utdelningar	30 828	26 042
Övriga finansiella intäkter	508	217
SUMMA INTÄKTER OCH VÄRDEFÖRÄNDRING	218 567	101 410
KOSTNADER		
Ersättning till bolaget som driver fondverksamhet	5 229	4 003
Ersättning till förvaringsinstitutet	152	67
Räntekostnader	22	11
Övriga kostnader	70	68
SUMMA KOSTNADER	5 473	4 149
ÅRETS RESULTAT	213 094	97 261
Not 2 TILL BALANSRÄKNING		
FÖRÄNDRING AV FONDFÖRMÖGENHET	2013	2012
FONDFÖRMÖGENHET VID ÅRETS BÖRJAN	707 717	623 896
Andelsutgivning	191 920	73 558
Andelsinlösen	-78 232	-54 471
Årets resultat enligt resultaträkning	213 094	97 261
Lämnad utdelning	0	-32 527
FONDFÖRMÖGENHET VID ÅRETS SLUT	1 034 499	707 717

UTDELNING

Datum	Utdelning kr/andel	Andels-värde SEK	Antal andelar	Fond-förmögenhet KSEK
Sverige Index B				
131231	0,00	1 248,55	118 314	147 721

AVKASTNING SEDAN START

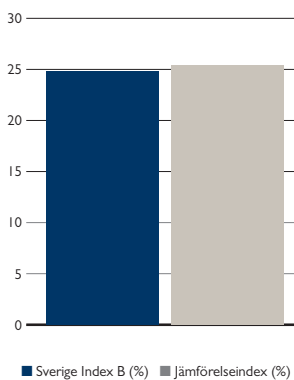

HANDEL MED DERIVAT

Fonden har enligt sina fondbestämmelser möjlighet att handla med optioner och terminer för att effektivisera sin förvaltning. Fonden har under perioden utnyttjat sin rätt att ge värdepapperslån.

Ingen handel med derivatinstrument har skett under året.

Riskbedömningsmetod för beräkning av de sammanlagda exponeringarna: Åtagandemetoden

AKTIEFONDER CATELLA SVERIGE SELECT

Not i Värdepapper	Antal	Kurs	Markn. värde (kSEK)	Fond-vikt %	Index-vikt %
FONDENS INNEHAV AV FINANSIELLA INSTRUMENT					
NOTERADE AKTIER*					
MATERIAL					
Stora Enso SEK, Finland	574 976	64,55	37 115	2,23	9,98
			37 115	2,23	
INDUSTRIVAROR					
BE Group	600 000	11,80	7 080	0,42	26,64
Indutrade	175 000	268,50	46 988	2,82	
Saab B	175 000	172,50	30 188	1,81	
Trelleborg B	195 031	127,90	24 944	1,50	
ÅF	75 243	225,00	16 930	1,02	
			126 129	7,56	
SÄLLANKÖPSVAROR					
Autoliv SDB, USA	203 519	592,00	120 483	7,22	13,93
Björn Borg	155 200	30,40	4 718	0,28	
Bygghem	13 000	48,40	629	0,04	
Clas Ohlson	320 000	120,75	38 640	2,32	
Electra	546 432	73,25	40 026	2,40	
Kapp Ahl	785 500	37,80	29 692	1,78	
Mekonomen B	270 400	198,00	53 539	3,21	
MQ Holding	1 024 770	23,00	23 570	1,41	
Net Entertainment	353 000	135,50	47 832	2,87	
Retail and Brands	1 689 800	13,25	22 390	1,34	
Skistar B	285 000	79,25	22 586	1,35	
Unibet Group SDB	442 999	310,50	137 551	8,25	
			541 656	32,48	
DAGLIGVAROR					
Cloetta	2 490 000	19,40	48 306	2,90	4,09
			48 306	2,90	
HÄLSOVÅRD					
Aerocrine	2 316 000	7,35	17 023	1,02	7,60
Elekta B	952 509	98,35	93 679	5,62	
Meda A	1 071 229	81,60	87 412	5,24	
Medivir B	491 800	84,50	41 557	2,49	
Swedish Orphan Biovitrum	892 839	66,75	59 597	3,57	
			299 268	17,95	
FINANS & FASTIGHET					
Avanza Holding Bank	141 615	209,00	29 598	1,77	27,16
Balder B	265 000	66,00	17 490	1,05	
Catena	779 415	100,00	77 942	4,67	
JM	367 443	181,50	66 691	4,00	
Lundbergs B	175 000	272,70	47 722	2,86	
Nordnet	500 000	26,00	13 000	0,78	
Platzer Fastigheter Holding B	580 000	27,00	15 660	0,94	
			268 102	16,08	
INFORMATIONSTEKNIK					
Doro	484 000	44,00	21 296	1,28	6,56
Iar Systems Group	985 881	43,00	42 393	2,54	
IFS B	674 668	154,00	103 899	6,23	
Micronic Mydata	2 458 600	12,40	30 487	1,83	
			198 074	11,88	
KRAFTFÖRSÖRJNING					
Arise	829 650	21,30	17 672	1,06	0,09
			17 672	1,06	
SUMMA NOTERADE AKTIER			1 536 323	92,13	96,05
ONOTERADE AKTIER**					
DAGLIGVAROR					
Deltaco	855 828	22,00	18 828	1,13	1,13
			18 828	1,13	
SUMMA ONOTERADE AKTIER			18 828	1,13	
SUMMA ÖVERLÅTBARA VÄRDEPAPPER			1 555 151	93,25	
FONDER					
Catella Nordic Tiger RC, Luxemburg	50 000	113,05	5 652	0,34	0,34
			5 652	0,34	
SUMMA FONDANDELAR			5 652	0,34	
SUMMA INNEHAV AV FINANSIELLA INSTRUMENT			1 560 803	93,59	
ÖVRIGA TILLGÅNGAR OCH SKULDER			106 843	6,41	
TOTALT			1 667 646	100,00	

* Avser finansiella instrument upptagna till handel på en reglerad marknad eller en motsvarande marknad utanför EES.

** Avser finansiella instrument ej upptagna till handel på en reglerad marknad eller motsvarande utanför EES.

UTDELNING

Datum	Utdelning kr/andel	Andelsvärde SEK	Antal andelar	Fondförmögenhet kSEK
041231	3,21	143,29	3 251 712	465 936
051231	4,48	187,92	3 237 835	608 438
061231	6,68	238,25	3 262 928	777 379
071231	3,81	228,22	2 932 163	669 184
081231	6,32	153,23	2 893 365	443 350
091231	8,89	206,57	3 041 511	628 270
101231	3,48	255,86	3 733 217	955 170
111231	6,36	192,87	4 613 670	889 824
121231	5,08	211,94	5 751 169	1 218 896
131231	0,00	277,25	6 014 960	1 667 646

Catella Sverige Select fortsättning nästa sida.

BALANS- OCH RESULTATRÄKNING

BALANSRÄKNING kSEK	31 dec 2013	31 dec 2012
TILLGÅNGAR		
Överlåtbara värdepapper	1 555 151	1 142 247
Fondandelar	5 652	43 496
Summa finansiella instrument med pos marknadsvärde	1 560 803	1 185 743
Bankmedel och övriga likvida medel	67 324	54 527
Förutbetalda kostnader och upplupna intäkter	1	1
Övriga tillgångar	54 564	66 669
SUMMA TILLGÅNGAR	1 682 692	1 306 940
SKULDER		
Upplupna kostnader och förutbetalda intäkter	2 163	1 531
Övriga skulder	12 883	86 513
SUMMA SKULDER	15 046	88 044
FONDFÖRMÖGENHET Not 2	1 667 646	1 218 896
POSTER INOM LINJEN		
Ställda säkerheter för övriga derivatinstrument	0	27 484
RESULTATRÄKNING		
INTÄKTER OCH VÄRDEFÖRÄNDRING		
Värdeförändring på överlåtbara värdepapper	383 785	93 166
Värdeförändring på övriga derivatinstrument	2 278	3 702
Värdeförändring på fondandelar	2 030	5 569
Ränteutgifter	602	2 062
Utdelningar	31 742	29 964
Valutavinst och förluster netto	-50	8
Övriga intäkter	76	73
SUMMA INTÄKTER OCH VÄRDEFÖRÄNDRING	420 463	134 544
KOSTNADER		
Förvaltningskostnader		
Ersättning till bolaget som driver fondverksamhet	22 481	17 402
Ersättning till förvaringsinstitutet	422	157
Räntekostnader	15	
Övriga kostnader	3 760	1 953
SUMMA KOSTNADER	26 678	19 512
ÅRETS RESULTAT	393 785	115 031
Not 2 TILL BALANSRÄKNING		
FÖRÄNDRING AV FONDFÖRMÖGENHET	2013	2012
FONDFÖRMÖGENHET VID ÅRETS BÖRJAN	1 218 896	889 824
Andelsutgivning	321 756	337 169
Andelsinlösen	-266 791	-94 730
Årets resultat enligt resultaträkning	393 785	115 031
Lämnad utdelning	0	-28 398
FONDFÖRMÖGENHET VID ÅRETS SLUT	1 667 646	1 218 896

AVKASTNING SEDAN START

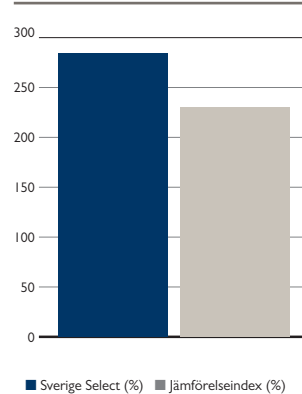

KURSVÄRDEUTVECKLING ÅRSVIS %

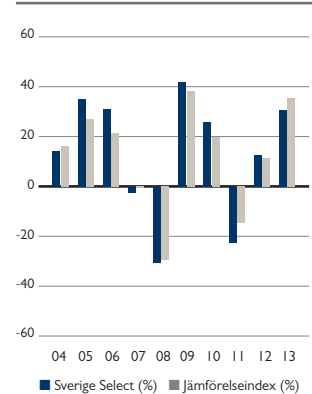

HANDEL MED DERIVAT

Fonden har enligt sina fondbestämmelser möjlighet att handla med derivat som ett led i placeringsinriktningen och syftar till att skapa hävstång i fonden. Med hävstång avses att fondens placeringsutrymme är större än det placeringsutrymme som följer av fondandelsägarnas tillskjutna kapital.

Hävstången beräknad som summan av derivatinstrumentens underliggande exponerade bruttovärden

Högsta hävstång	Lägsta hävstång	Genomsnittlig hävstång
3,63%	0,00%	0,25%

Riskbedömningsmetod för beräkning av de sammanlagda exponeringarna: Åtagandemetoden

ALTERNATIVA FONDER **CATELLA FOKUS**

Not 1 Värdepapper	Antal	Kurs	Markn. värde (kSEK)	Fond-vikt %
FONDENS INNEHAV AV FINANSIELLA INSTRUMENT				
AKTIEMARKNAD*				
ENERGI				
Lundin Petroleum	18 000	125,40	2 257	1,70
			2 257	1,70
INDUSTRIVAROR				
ABB SEK, Schweiz	46 000	170,00	7 820	5,90
Lindab International	86 000	63,40	5 452	4,11
Nibe Industrier B	24 000	145,00	3 480	2,62
Scania B	40 000	125,90	5 036	3,80
Skanska B	56 000	131,40	7 358	5,55
SKF B	40 000	168,70	6 748	5,09
Trelleborg B	80 000	127,90	10 232	7,72
Volvo B	86 000	84,45	7 263	5,48
			53 390	40,26
SÄLLANKÖPSVAROR				
Electrolux B	51 000	168,50	8 594	6,48
Hennes & Mauritz B	32 000	296,20	9 478	7,15
Husqvarna A	15 000	38,60	579	0,44
Husqvarna B	150 000	38,72	5 808	4,38
			24 459	18,44
HÄLSOVÅRD				
Getinge B	30 000	220,00	6 600	4,98
			6 600	4,98
FINANS & FASTIGHET				
Nordea	40 000	86,65	3 466	2,61
SEB A	275 000	84,80	23 320	17,58
Victoria Park	124 000	23,00	2 852	2,15
			29 638	22,35
INFORMATIONSTEKNIK				
Axis AB	25 000	223,80	5 595	4,22
Ericsson B	94 000	78,50	7 379	5,56
			12 974	9,78
SUMMA NOTERADE AKTIER			129 318	97,51
SUMMA ÖVERLÅTBARA VÄRDEPAPPER			129 318	97,51
SUMMA INNEHAV AV FINANSIELLA INSTRUMENT			129 318	97,51
ÖVRIGA TILLGÅNGAR OCH SKULDER			3 305	2,49
TOTALT			132 623	100,00

SAMMANSTÄLLNING, EMITTENTER*

Emittent	% av Fond-förmögenheten*
SEB	22,13

* I tabellen anges den sammanlagda procentuella andelen av förmögenheten per emittent i de fall fonden innehåller fler än en typ av värdepapper utgivna av samma emittent.

UTDELNING

Datum	Utdelning kr/andel	Andels-värde SEK	Antal andelar	Fond-förmögenhet kSEK
041231	30,72	1 173,96	1 703 962	2 000 382
051231	17,35	1 399,94	1 735 125	2 429 079
061231	0,00	1 606,21	1 214 293	1 950 413
071231	2,72	1 463,16	1 259 340	1 842 619
081231	61,00	1 005,33	925 895	930 831
091231	83,54	1 105,04	143 814	158 920
101231	18,48	1 241,81	121 136	150 432
111231	57,61	1 007,34	107 157	107 943
121231	48,26	1 075,52	111 667	120 100
131231	0,00	1 172,48	113 113	132 623

BALANS- OCH RESULTATRÄKNING

BALANSRÄKNING KSEK	31 dec 2013	31 dec 2012
TILLGÅNGAR		
Överlåtbara värdepapper	129 318	106 822
Fondandelar		3 364
Summa finansiella instrument med pos marknadsvärde	129 318	110 186
Bankmedel och övriga likvida medel	6 036	11 000
Förutbetalda kostnader och upplupna intäkter	30	30
Övriga tillgångar		
SUMMA TILLGÅNGAR	135 384	121 216
SKULDER		
Upplupna kostnader och förutbetalda intäkter	1 915	49
Övriga skulder	846	1 067
SUMMA SKULDER	2 761	1 116
FONDFÖRMÖGENHET Not 2	132 623	120 100
POSTER INOM LINJEN		
	0	0
RESULTATRÄKNING		
INTÄKTER OCH VÄRDEFÖRÄNDRING		
Värdeförändring på överlåtbara värdepapper	22 995	11 257
Värdeförändring på fondandelar	323	461
Räntetäckter	34	113
Utdelningar	3 939	3 470
Valutavinster och förluster netto	1	-5
Övriga intäkter	0	8
SUMMA INTÄKTER OCH VÄRDEFÖRÄNDRING	27 292	15 304
KOSTNADER		
Ersättning till bolaget som driver fondverksamhet	2 669	575
Ersättning till förvaringsinstitutet	21	53
Övriga kostnader	145	177
SUMMA KOSTNADER	2 835	805
ÅRETS RESULTAT	24 457	14 499
Not 2 TILL BALANSRÄKNING		
FÖRÄNDRING AV FONDFÖRMÖGENHET	2013	2012
FONDFÖRMÖGENHET VID ÅRETS BÖRJAN	120 100	107 943
Andelsutgivning	6 030	13 568
Andelsinlösen	-17 964	-10 737
Årets resultat enligt resultaträkning	24 457	14 499
Lämnad utdelning	0	-5 173
FONDFÖRMÖGENHET VID ÅRETS SLUT	132 623	120 100

AVKASTNING SEDAN START

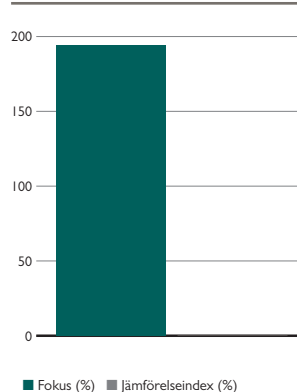

KURSVÄRDEUTVECKLING ÅRSVIS %

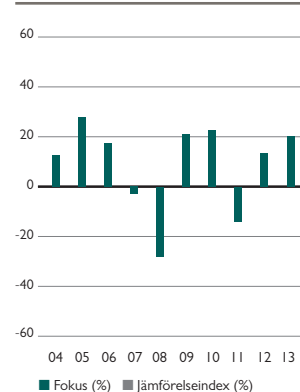

HANDEL MED DERIVAT

Fonden har enligt sina fondbestämmelser möjlighet att handla med derivat som ett led i fondens placeringsinriktning. Fonden har under perioden inte utnyttjat sin rätt att ge värdepapperslån och inte utnyttjat sin rätt att ta värdepapperslån.

Ingen handel med derivatinstrument har skett under året.

Riskbedömningsmetod för beräkning av de sammanlagda exponeringarna: Value at Risk

Value at Risk Fonden använder en Monte-Carlo VaR-modell med innehavsperioden en dag och konfidensintervallet 95%

Per 2013-12-31	Högsta 2013	Lägsta 2013	Genomsnitt 2013
1,34%	1,93%	0,84%	1,23%

ALTERNATIVA FONDER CATELLA HEDGEFOND

Not Värdepapper	Antal	Kurs	Markn. värde (kSEK)	Fond-vikt %
FONDENS INNEHAV AV FINANSIELLA INSTRUMENT				
AKTIEMARKNAD				
ENERGI				
Odfjell Drilling, Bermuda, NOK	150 000	36,30	5 805	0,13
Seadrill, Bermuda, NOK	-50 000	247,60	-13 199	-0,30
Seadrill inlånat, Bermuda, NOK	50 000	247,60	0	0,00
			-7 394	-0,17
MATERIAL				
BillerudKorsnäs	285 287	81,25	23 180	0,53
Christian Hansen, Danmark, DKK	91 929	215,40	23 613	0,54
Norsk Hydro, Norge, NOK	1 500 000	27,07	43 293	0,99
Rautaruukki K, Finland, EUR	322 052	6,74	19 303	0,44
SCA B	-135 000	198,00	-26 730	-0,61
SCA B inlånat	135 000	198,00	0	0,00
SSAB A	500 000	49,30	24 650	0,56
			107 309	2,45
INDUSTRIVAROR				
Asa Abloy B	-55 000	339,80	-18 689	-0,43
Asa Abloy B inlånat	55 000	339,80	0	0,00
Atlas Copco A	300 000	178,30	53 490	1,22
Loomis	-100 000	152,50	-15 250	-0,35
Loomis inlånat	100 000	152,50	0	0,00
Saab B	193 924	172,50	33 452	0,76
Securitas	442 500	68,35	30 245	0,69
			83 248	1,90
SÄLLANKÖPSVAROR				
Autoliv SDB, USA	232 139	592,00	137 426	3,14
Finnveden Bulten	506 300	50,25	25 442	0,58
Husqvarna B	-169 473	38,72	-6 562	-0,15
Husqvarna B inlånat	269 473	38,72	0	0,00
Retail and Brands	1 606 572	13,25	21 287	0,49
Unibet Group SDB	715 047	310,50	222 022	5,07
			399 615	9,12
DAGLIGVAROR				
Cloetta	700 000	19,40	13 580	0,31
Kesko B, Finland, EUR	6 769	26,80	1 613	0,04
Marine Harvest, Norge, NOK	-1 500 000	7,38	-11 811	-0,27
Marine Harvest inlånat, Norge, NOK	1 500 000	7,38	0	0,00
			3 382	0,08
HÄLSOVÅRD				
Elekta B	946 960	98,35	93 134	2,13
Medivir B	196 000	84,50	16 562	0,38
			109 696	2,50
FINANS & FASTIGHET				
Corem Property Group Pref	774 223	150,00	116 133	2,65
Fast Partner Pref	105 600	339,00	35 798	0,82
Handelsbanken A	-50 000	316,00	-15 800	-0,36
Handelsbanken A inlånat	50 000	316,00	0	0,00
Investor B	493 139	221,30	109 132	2,49
JM	255 150	181,50	46 310	1,06
Nordea	800 000	86,65	69 320	1,58
Platzer Fastigheter Holding B	999 700	27,00	26 992	0,62
Sagax Pref	2 119 610	31,50	66 768	1,52
SEB A	150 000	84,80	12 720	0,29
			467 373	10,67
INFORMATIONSTEKNIK				
Ericsson B	-200 000	78,50	-15 700	-0,36
Ericsson B inlånat	200 000	78,50	0	0,00
IFS B	511 139	154,00	78 715	1,80
			63 015	1,44
SUMMA NOTERADE AKTIER				
			1 226 244	27,99
NOTERADE OBLIGATIONER* Inkl kupong				
Akelius FRN 150625	50 000 000	103,82	51 908	1,18
Aker FRN 220907, Norge, NOK	30 000 000	104,12	33 305	0,76
Aker Solutions FRN 170606, Norge, NOK	30 000 000	104,11	33 302	0,76
Albain Bidco FRN 201101, Norge, NOK	40 000 000	100,40	42 818	0,98
Aviva 491128, Storbritannien, EUR	4 000 000	100,84	35 870	0,82
Bonheur FRN 170210, Norge, NOK	30 000 000	104,71	33 491	0,76
Bravida FRN 190615	35 000 000	102,69	35 942	0,82
BW FRN 180321, Norge, NOK	30 000 000	100,78	32 235	0,74
Castellum FRN 180926	75 000 000	100,75	75 562	1,72
Clerical Medical Finance 490624, Storbritannien, EUR	4 675 000	100,31	41 705	0,95
Cloetta FRN 180917	50 000 000	102,72	51 358	1,17
Danske Bank 490215, Danmark, GBP	4 602 000	101,98	50 284	1,15
Danske Bank FRN 490215, Danmark	54 500 000	91,07	49 635	1,13
DNB Bank 230926, Norge, EUR	6 500 000	100,84	58 289	1,33
DNB Nor 490329, Norge, GBP	6 000 000	104,84	67 400	1,54
DOF Subsea FRN 180522, Norge, NOK	48 000 000	100,67	51 519	1,18
Dong Energy 180708, Danmark, EUR	5 000 000	105,10	46 731	1,07
Eksporfinans 161010, Norge, EUR	3 568 797,38	113,00	35 863	0,82
FastPartner FRN 160928	30 000 000	102,88	30 863	0,70
Getinge FRN 180521	55 000 000	102,06	56 134	1,28
ICA Gruppen FRN 180625	75 000 000	102,04	76 533	1,75
Intrum Justitia FRN 180628	40 000 000	103,33	41 330	0,94
Klövern FRN 170119	30 000 000	104,38	31 313	0,71
Kungsleden FRN 161220	50 000 000	100,11	50 054	1,14
Landshypotek 140218	45 000 000	100,39	45 177	1,03
LLoyds TSB BANK 490512, Storbritannien, EUR	5 000 000	89,96	40 000	0,91

Not Värdepapper	Antal	Kurs	Markn. värde (kSEK)	Fond-vikt %
Not Värdepapper				
Meda FRN 180405	40 000 000	104,39	41 756	0,95
Millicom FRN 171030, Luxemburg	50 000 000	105,67	52 836	1,21
NCC Treasury FRN 180830	50 000 000	101,49	50 745	1,16
Nordea Hypotek 5526 140618	100 000 000	101,42	101 420	2,31
Norlandia FRN 180410, NOK	30 000 000	101,50	32 466	0,74
Sampo FRN 180529, Finland	60 000 000	101,21	60 725	1,39
SAS FRN 171115	45 000 000	106,18	47 783	1,09
SBAB 140409	50 000 000	100,83	50 416	1,15
SBAB FRN 181011	100 000 000	100,50	100 501	2,29
SCBC 180321	50 000 000	107,07	53 536	1,22
SEB 140618	70 000 000	101,65	71 153	1,62
Sefyr Värme 170224	30 000 000	106,25	31 875	0,73
Siem Offshore FRN 180130, Cayman Islands, NOK	30 000 000	101,38	32 426	0,74
Stolt – Nielsen FRN 180319, Norge, NOK	20 000 000	105,12	22 417	0,51
Stora Enso FRN 170626, Finland	50 000 000	106,89	53 447	1,22
Storebrand Livförsäkring FRN 490627, Norge, NOK	40 000 000	100,51	42 866	0,98
Swedbank Hypotek 166 140505	50 000 000	101,98	50 988	1,16
Swedbank Hypotek 180919	50 000 000	105,92	52 962	1,21
Swedish Orphan Biovitrum FRN 170626, Finland	40 000 000	106,09	42 434	0,97
Svensk Fastighetsfinansiering FRN 171221	70 000 000	102,60	71 820	1,64
Tallink FRN 181018, Estland, NOK	35 000 000	102,90	38 399	0,88
Teekay FRN 180903, Norge, NOK	30 000 000	100,75	32 226	0,74
Tele2 FRN 170224, Norge, NOK	55 000 000	102,83	60 303	1,38
Vasakronan FRN 170327	30 000 000	100,80	30 241	0,69
Volvo Finans FRN 180117	50 000 000	103,14	51 571	1,18
Volvo Treasury FRN 180226	60 000 000	101,62	60 975	1,39
			2 536 911	57,90
SUMMA NOTERADE OBLIGATIONER				
			2 536 911	57,90
ONOTERADE OBLIGATIONER** Inkl kupong				
ÖVRIGT				
ARLA FRN 180604, Danmark	30 000 000	101,52	30 457	0,70
Austevoll Seafood FRN 170207, Norge, NOK	20 000 000	104,00	22 177	0,51
AX IV EG Holding III FRN 201202, Danmark, DKK	24 750 000	99,85	29 470	0,67
Bluewater Holding 191210, Nederländerna, USD	7 200 000	100,75	46 688	1,07
Color Group FRN 171218, Norge, NOK	35 000 000	99,75	37 224	0,85
Handelsbanken FRN 221012	100 000 000	105,21	105 212	2,40
Tryg Forsikring FRN 490320, Norge, NOK	40 000 000	104,40	44 525	1,02
			315 753	7,21
SUMMA ONOTERADE OBLIGATIONER				
			315 753	7,21
SUMMA ÖVERLÅTBARA VÄRDEPAPPER				
varav med positivt marknadsvärde			4 078 909	93,10
varav med negativt marknadsvärde			4 202 650	
			-123 741	
FONDER				
Catella Nordic Corporate Bond Flex IC, Luxemburg	438 855,1710	119,34	52 373	1,20
Catella Nordic Long/Short Equity IC, Luxemburg	267 668,1695	102,87	27 535	0,63
Catella Nordic Long/Short Equity RC, Luxemburg	140 000	104,91	14 687	0,34
			94 595	2,16
SUMMA FONDER				
			94 595	2,16
SUMMA FONDANDELAR				
			94 595	2,16
BÖRSHANDLADE DERIVAT				
AKTIEOPTION				
Asa Abloy 14 S 330 Februari	500	5,50	3	0,00
Asa Abloy 14 S 330 Januari	1 500	1,64	2	0,00
			5	0,00
INDEXOPTION				
OMX 14 S 1220 Januari	1 500	0,85	128	0,00
OMX 14 S 1240 Januari	1 500	1,10	165	0,00
OMX 14 S 1260 Januari	1 000	1,70	170	0,00
OMX 14 S 1280 Januari	1 000	2,80	280	0,01
			743	0,02
INDEXFUTURE				
OMX FUTURE 140117	-325	1335,00	0	0,00
			0	0,00
SUMMA BÖRSHANDLADE DERIVAT				
varav med positivt marknadsvärde			748	0,00
varav med negativt marknadsvärde			748	
			0	
OTC-DERIVAT				
VALUTATERMINER				
FXFWD DKKSEK 140129 1.2088, Danmark, DKK	-24 700 000	1,19	387	0,01
FXFWD EURSEK 140129 9.0257, Europa, EUR	-29 300 000	8,90	3 764	0,09
FXFWD GBPSEK140129 10.7356, Storbritannien, GBP	-11 500 000	10,72	208	0,00
FXFWD NOKSEK 140129 1.067294, Norge, NOK	13 500 000	1,07	-23	0,00
FXFWD NOKSEK 140129 1.0678, Norge, NOK	-571 400 000	1,07	1 255	0,03
FXFWD NOKSEK 140303 1.0518, Norge, NOK	-70 000 000	1,06	-915	-0,02
FXFWD NOKSEK 140303 1.07, Norge, NOK	35 000 000	1,06	-178	0,00
FXFWD USDSEK 140129 6.5440, USA, USD	-7 300 000	6,44	763	0,02
			5 261	0,12

Catella Hedgefond fortsättning nästa sida.

ALTERNATIVA FONDER CATELLA HEDGEFOND

	Antal	Kurs	Markn. värde (KSEK)	Fond-vikt %
Not 1 Värdepapper				
SUMMA OTC-DERIVAT			5 261	0,12
varav med positivt marknadsvärde			6 377	
varav med negativt marknadsvärde			-1 116	0,12
SUMMA INNEHAV AV FINANSIELLA INSTRUMENT			4 179 513	95,39
ÖVRIGA TILLGÅNGAR OCH SKULDER			201 845	4,61
TOTALT			4 381 358	100,00

* Avser finansiella instrument upptagna till handel på en reglerad marknad eller en motsvarande marknad utanför EES.

** Avser finansiella instrument ej upptagna till handel på en reglerad marknad eller motsvarande utanför EES.

SAMMANSTÄLLNING, EMITTENTER*

Emittent	% av Fond-förmögenheten*
SEB AB	5,73
SBAB Bank AB	3,44
DnB Bank ASA	2,87
Danske Bank A/S	2,28
Handelsbanken AB	2,04
Fast Partner AB	1,52
Cloetta AB	1,48
Catella Nordic Long/Short Equity	0,97
OMXS30	0,02
Assa Abloy AB	-0,43

* I tabellen anges den sammanlagda procentuella andelen av förmögenheten per emittent i de fall fonden innehåller fler än en typ av värdepapper utgivna av samma emittent.

TILLÄGGSUPPLYSNING FINANSIELLA INSTRUMENT

Finansiella instrument som inom ett år från emissionen avses bli upptagna till handel på en reglerad marknad är:

Albain Bidco FRN 201101, Norge, NOK
 Bravida FRN 190615
 Kungsleden FRN 161220
 Norlandia FRN 180410, NOK

MOTPARTER FINANSIELLA DERIVATTRANSAKTIONER

Motpart	Mottagna säkerheter
Nordea	0
SEB	0
Carnegie	0

UTDELNING

Datum	Utdelning kr/andel	Andelsvärde SEK	Antal andelar	Fond-förmögenhet KSEK
041231	0,00	108,47	4 724 110	512 408
051231	0,00	123,21	21 235 126	2 616 283
061231	0,00	132,94	48 969 060	6 509 704
071231	0,00	137,16	52 849 535	7 248 722
081231	2,74	128,13	34 366 768	4 403 545
091231	6,40	136,06	37 678 675	5 126 429
101231	0,86	140,57	32 831 919	4 615 325
111231	0,79	137,12	24 878 484	3 411 382
121231	4,78	139,93	25 259 078	3 534 419
131231	0,00	150,43	29 125 169	4 381 358

AVKASTNING SEDAN START

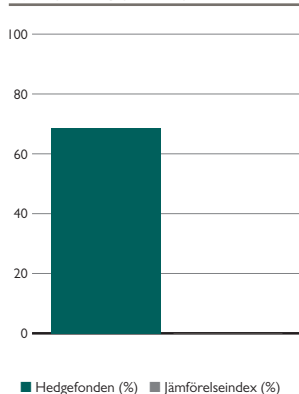

KURSUUTVECKLING ÅRSVIS %

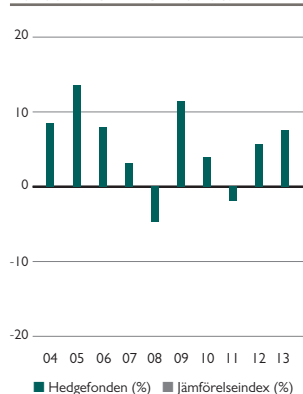

BALANS- OCH RESULTATRÄKNING

BALANSRÄKNING KSEK	31 dec 2013	31 dec 2012
TILLGÅNGAR		
Överlåtbara värdepapper	4 202 650	3 447 314
OTC-derivat med pos marknadsvärde	6 377	8 737
Övriga derivatinstrument med pos marknadsvärde	748	1 080
Fondandelar	94 595	93 542
Summa finansiella instrument med pos marknadsvärde	4 304 370	3 550 673
Bankmedel och övriga likvida medel	162 006	106 909
Förutbetalda kostnader och upplupna intäkter	30 977	36 890
Övriga tillgångar	41 658	71 529
SUMMA TILLGÅNGAR	4 539 011	3 766 001

SKULDER

OTC-derivatinstrument med negativt marknadsvärde	1 116	996
Övriga derivatinstrument med negativt marknadsvärde	0	52
Övriga finansiella instrument med negativt marknadsvärde	123 742	169 309
Summa finansiella instrument med negativt marknadsvärde	124 858	170 357

SKULDER

Upplupna kostnader och förutbetalda intäkter	9 821	6 643
Övriga skulder	22 974	54 582
SUMMA SKULDER	157 653	231 582

FONDFÖRMÖGENHET Not 2

	4 381 358	3 534 419
--	------------------	------------------

POSTER INOM LINJEN

Ställda säkerheter för inlånade finansiella instrument	168 935	470 234
Ställda säkerheter för OTC-derivatinstrument	19 768	25 939
Ställda säkerheter för övriga derivatinstrument	41 773	50 773

RESULTATRÄKNING

INTÄKTER OCH VÄRDEFÖRÄNDRING	2013	2012
Värdeförändring på överlåtbara värdepapper	213 296	160 889
Värdeförändring på OTC-derivatinstrument	-6 034	6 743
Värdeförändring på övriga derivatinstrument	-15 447	1 383
Värdeförändring på fondandelar	4 851	11
Ränteutgifter	127 921	69 628
Utdelningar	34 187	47 189
Valutavinsten och förluster netto	41 623	-5 458
Övriga finansiella intäkter	1	386
Övriga intäkter	1 831	0
SUMMA INTÄKTER OCH VÄRDEFÖRÄNDRING	402 229	280 771

KOSTNADER

Förvaltningskostnader		
Ersättning till bolaget som driver fondverksamhet	101 081	70 623
Ersättning till förvaringsinstitutet	1 378	890
Räntekostnader	42	3
Övriga finansiella kostnader	4 637	11 760
Övriga kostnader	11 956	12 593
SUMMA KOSTNADER	119 094	95 869

ÅRETS RESULTAT

	283 135	184 902
--	----------------	----------------

Not 2 TILL BALANSRÄKNING

FÖRÄNDRING AV FONDFÖRMÖGENHET	2013	2012
FONDFÖRMÖGENHET VID ÅRETS BÖRJAN	3 534 419	3 411 382
Andelsutgivning	1 397 765	858 729
Andelsinlösen	-833 961	-803 135
Årets resultat enligt resultaträkning	283 135	184 902
Lämnad utdelning	0	-117 459
FONDFÖRMÖGENHET VID ÅRETS SLUT	4 381 358	3 534 419

HANDEL MED DERIVAT

Fonden har enligt sina fondbestämmelser möjlighet att handla med derivat som ett led i fondens placeringsriktning. Fonden har under perioden inte utnyttjat sin rätt att ge värdepapperslån men utnyttjat sin rätt att ta värdepapperslån.

Hävstången beräknad som summan av derivatinstrumentens underliggande exponerade bruttovärden.

Högsta hävstång	Lägsta hävstång	Genomsnittlig hävstång
35,73%	5,79%	26,13%

Riskbedömningsmetod för beräkning av de sammanlagda exponeringarna: Value at Risk

Value at Risk Fonden använder en Monte-Carlo VaR-modell med innehavsperioden en dag och konfidensintervallet 95%

Per 2013-12-31	Högsta 2013	Lägsta 2013	Genomsnitt 2013
0,29%	0,35%	0,17%	0,24%

BLANDFONDER CATELLA BALANSERAD

Not 1 Värdepapper	Antal	Kurs	Markn. värde (kSEK)	Fond-vikt %
FONDENS INNEHAV AV FINANSIELLA INSTRUMENT				
BÖRSHANDLADE FONDER				
AKTIEFOND				
iShares MSCI Emerg Mkt Index, USA, USD	23 622	41,80	6 354	4,96
iShares MSCI Japan, USA, USD	12 600	12,14	984	0,77
SPDR S&P 500, USA, USD	21 681	184,69	25 772	20,13
			33 110	25,86
SUMMA BÖRSHANDLADE FONDER				
			33 110	25,86
ÖVRIGA FONDER				
AKTIEFOND				
Catella Nordic Long/Short Equity RC, Luxemburg	83 233,3288	104,91	8 732	6,82
Catella Reavinstfond	49 741,2968	318,21	15 828	12,36
Catella Sverige Select	51 409,4867	277,25	14 255	11,13
			38 815	30,31
RÄNTEFOND				
Catella Avkastningsfond	175 360,1084	124,40	21 815	17,04
Catella Nordic Corporate Bond Flex RC, Luxemburg	57 676,5600	118,77	6 850	5,35
			28 665	22,39
BLANDFOND				
Catella Nordic Tiger RC, Luxemburg	126 292,9530	113,05	14 277	11,15
			14 277	11,15
HEDGEFOND				
Catella Hedgefond	61 111,3946	150,43	9 193	7,18
			9 193	7,18
SUMMA ÖVRIGA FONDER				
			90 950	71,03
SUMMA FONDANDELAR				
			124 060	96,91
SUMMA INNEHAV AV FINANSIELLA INSTRUMENT				
			124 060	96,91
ÖVRIGA TILLGÅNGAR OCH SKULDER				
			3 953	3,09
TOTALT				
			128 013	100,00

UTDELNING

Datum	Utdelning kr/andel	Andelsvärde SEK	Antal andelar	Fondförmögenhet kSEK
051231	0,00	114,30	443 682	50 715
061231	0,09	124,37	544 352	67 702
071231	2,08	124,24	553 691	68 790
081231	2,98	97,70	529 554	51 736
091231	4,25	109,89	561 384	61 693
101231	4,57	112,49	534 489	60 126
111231	3,12	103,63	479 120	49 651
121231	4,22	106,58	1 187 953	126 615
131231	0,00	122,71	1 043 235	128 013

AVKASTNING SEDAN START

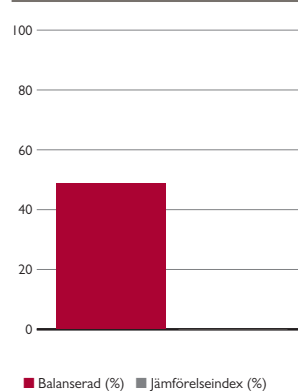

KURSUUTVECKLING ÅRSVIS %

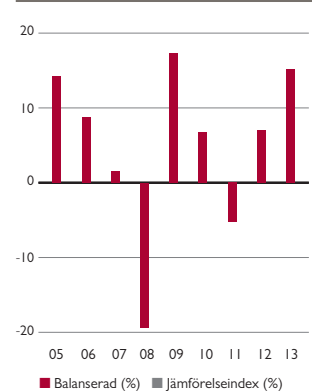

BALANS- OCH RESULTATRÄKNING

BALANSRÄKNING kSEK	31 dec 2013	31 dec 2012
TILLGÅNGAR		
Fondandelar	124 060	124 945
Summa finansiella instrument med pos marknadsvärde	124 060	124 945
Bankmedel och övriga likvida medel	3 550	1 376
Förutbetalda kostnader och upplupna intäkter	137	220
Övriga intäkter	362	307
SUMMA TILLGÅNGAR	128 109	126 848
SKULDER		
Upplupna kostnader och förutbetalda intäkter	78	87
Övriga skulder	18	147
SUMMA SKULDER	96	234
FONDFÖRMÖGENHET Not 2	128 013	126 615
POSTER INOM LINJEN		
	0	0
RESULTATRÄKNING kSEK		
	2013	2012
INTÄKTER OCH VÄRDEFÖRÄNDRING		
Värdeförändring på fondandelar	17 675	2 106
Ränteutgifter	7	14
Utdelningar	903	1 653
Valutavinstern och förluster netto	36	55
Övriga intäkter	0	68
SUMMA INTÄKTER OCH VÄRDEFÖRÄNDRING	18 621	3 896
KOSTNADER		
Förvaltningskostnader		
Ersättning till bolaget som driver fondverksamhet	639	366
Ersättning till förvaringsinstitutet	32	15
Räntekostnader	3	0
Övriga kostnader	8	21
SUMMA KOSTNADER	682	402
ÅRETS RESULTAT	17 939	3 494
Not 2 TILL BALANSRÄKNING		
FÖRÄNDRING AV FONDFÖRMÖGENHET		
	2013	2012
FONDFÖRMÖGENHET VID ÅRETS BÖRJAN		
Andelsutgivning	126 615	49 651
Andelsinlösen	21 356	94 317
Andelsinlösen	-37 897	-18 879
Årets resultat enligt resultaträkning	17 939	3 494
Lämnad utdelning	0	-1 968
FONDFÖRMÖGENHET VID ÅRETS SLUT	128 013	126 615

HANDEL MED DERIVAT

Fonden har enligt sina fondbestämmelser möjlighet att handla med derivat för att effektivisera sin förvaltning.

Ingen handel med derivatinstrument har skett under året.

Risikbedömningsmetod för beräkning av de sammanlagda exponeringarna: Ätagandemetoden

RÄNTEFONDER CATELLA AVKASTNINGSFOND

Not I Värdepapper	Antal	Kurs	Markn. värde (kSEK)	Fond-vikt %
FONDENS INNEHAV AV FINANSIELLA INSTRUMENT				
NOTERADE OBLIGATIONER* Inkl kupong				
STAT				
Statsobligation I041	20 000 000	102,02	20 404	0,32
Statsobligation I049	20 000 000	105,81	21 163	0,34
Statsobligation I050	30 000 000	104,74	31 422	0,50
Statsobligation I051	50 000 000	108,24	54 122	0,86
			127 III	2,02
ÖVRIGA				
Amer Sport FRN 181106, Finland	50 000 000	100,89	50 444	0,80
AP Möller-Maersk FRN 180226, Danmark	80 000 000	105,18	84 146	1,34
Atrium FRN 171115	45 000 000	100,07	45 032	0,72
Billerud Korsnäs FRN 180327	60 000 000	103,17	61 903	0,99
Castellum FRN 180926	70 000 000	100,75	70 525	1,12
Cloetta FRN 180917	24 000 000	102,72	24 652	0,39
CLS Holding FRN 160427, Storbritannien	25 000 000	100,50	25 125	0,40
Danske Bank FRN 240605, Danmark	100 000 000	100,25	100 250	1,60
Danske Bank FRN 490215, Danmark	69 000 000	91,07	62 841	1,00
Delarka 201113	60 000 000	100,75	60 450	0,96
DNB Bank FRN 180507, Norge	80 000 000	100,37	80 294	1,28
Electrolux FRN 171120	70 000 000	101,74	71 221	1,13
Fabege FRN 160215	55 000 000	101,94	56 064	0,89
FastPartner FRN 160928	41 000 000	102,88	42 180	0,67
Fingrid FRN 161018, Finland	30 000 000	102,06	30 617	0,49
Fortum FRN 180320, Finland	100 000 000	101,32	101 324	1,61
Förvaltnings AB Framtiden FRN 171030	100 000 000	101,71	101 706	1,62
Getinge FRN 180521	62 000 000	102,06	63 278	1,01
Hemsö FRN 181024	100 000 000	100,51	100 513	1,60
Hoist FRN 161218	50 000 000	100,25	50 125	0,80
Holmen FRN 170920	60 000 000	99,84	59 903	0,95
Huhtamäki FRN 151126, Finland	50 000 000	102,63	51 315	0,82
Husvarna FRN 171128	59 000 000	103,57	61 106	0,97
Huvudstaden FRN 180312	75 000 000	101,44	76 084	1,21
ICA Gruppen FRN 180625	100 000 000	102,04	102 044	1,62
IkanoFRN 170926	50 000 000	100,43	50 216	0,80
Intrum Justitia FRN 180628	40 000 000	103,33	41 330	0,66
Kinnevik Investment FRN 171212	70 000 000	102,91	72 036	1,15
Klövern FRN 170119	30 000 000	104,38	31 313	0,50
Klövern FRN 180404	30 000 000	102,20	30 660	0,49
Kungsleden FRN 161220	25 000 000	100,11	25 027	0,40
Landshypotek 200608	40 000 000	102,05	40 820	0,65
Landshypotek FRN 180427	100 000 000	100,55	100 545	1,60
Leaseplan FRN 170705, Nederländerna	60 000 000	100,58	60 348	0,96
Länsförsäkringar Bank FRN 230328	80 000 000	102,51	82 010	1,31
Länsförsäkringar Hypotek 140505	100 000 000	101,21	101 214	1,61
Länsförsäkringar FRN 171009	40 000 000	103,85	41 540	0,66
Meda FRN 180405	40 000 000	104,39	41 756	0,66
Millicom FRN 171030, Luxemburg	60 000 000	105,67	63 404	1,01
NCC Treasury FRN 180830	50 000 000	101,49	50 745	0,81
Nordax Finanas FRN 160321	30 000 000	101,48	30 444	0,48
Nordea FRN 160705	100 000 000	100,25	100 249	1,60
Nordea Hypotek 5526 140618	200 000 000	101,42	202 841	3,23
PostNord FRN 170920	90 000 000	102,93	92 638	1,48
Rodamco FRN 181210	100 000 000	100,23	100 235	1,60
Saab FRN 181210	90 000 000	100,52	90 465	1,44
Sagax FRN 180625	55 000 000	100,20	55 113	0,88
Sampo FRN 180529, Finland	60 000 000	101,21	60 725	0,97
SAS FRN 171115	40 000 000	106,18	42 474	0,68
SBAB 210420	50 000 000	107,04	53 518	0,85
SBAB FRN 221116	60 000 000	103,18	61 908	0,99
SCA 160204	40 000 000	104,50	41 799	0,67
SCBC lån 132 160921	100 000 000	106,42	106 418	1,69
SCBC 180321	100 000 000	107,07	107 073	1,71
SCBC FRN 140922	100 000 000	100,31	100 306	1,60
SEB 140618	200 000 000	101,65	203 295	3,24
SEB FRN 160829	100 000 000	100,16	100 159	1,59
Securitas FRN 150119	40 000 000	101,43	40 572	0,65
Sefyr Värme 170224	40 000 000	106,25	42 500	0,68
Skanska Financial Services FRN 180312	90 000 000	103,25	92 921	1,48
Sparbanken Öresund FRN 160118	45 000 000	101,24	45 558	0,73
Sponda FRN 160404, Finland	80 000 000	102,25	81 801	1,30
Stadshypotek 1575 140618	100 000 000	102,31	102 313	1,63
Stadshypotek 1581 181219	150 000 000	102,37	153 554	2,45
Stora Enso FRN 170626, Finland	60 000 000	106,89	64 136	1,02
Sveaskog FRN 180322	100 000 000	100,75	100 754	1,60
Swedbank FRN 181022	100 000 000	99,54	99 540	1,59
Swedbank Hypotek 180919	225 000 000	105,92	238 329	3,80
Svensk FastighetsFinansiering FRN 141222	60 000 000	100,90	60 539	0,96
Svensk FastighetsFinansiering FRN 150824	47 000 000	101,00	47 470	0,76
Svensk FastighetsFinansiering FRN 171221	70 000 000	102,60	71 820	1,14
Tele2 FRN 170515, Norge	55 000 000	105,89	58 239	0,93
Teliasonera FRN 231108	100 000 000	100,03	100 031	1,59
Teliasonera Real 151201	40 000 000	128,63	51 454	0,82
TVO FRN 180913, Finland	70 000 000	101,06	70 739	1,13
Vasakronan FRN 180117	100 000 000	101,31	101 314	1,61
Vasakronan Real 151201	40 000 000	127,92	51 168	0,81
Volvo Finans FRN 180117	50 000 000	103,14	51 571	0,82
Volvo Treasury FRN 170301	50 000 000	101,11	50 557	0,81
Volvo Treasury 161208	50 000 000	107,22	53 608	0,85
			5 846 255	93,09

Not I Värdepapper	Antal	Kurs	Markn. värde (kSEK)	Fond-vikt %
SUMMA NOTERADE OBLIGATIONER				
			5 973 366	95,11
SUMMA ÖVERLÄTBARA VÄRDEPAPPER				
			5 973 366	95,11
PENNINGMARKNADSTRUMENT*				
STAT				
SSVX 140219	30 000 000	99,91	29 973	0,48
SSVX 140319	40 000 000	99,86	39 944	0,64
			69 917	1,12
SUMMA PENNINGMARKNADSTRUMENT				
			69 917	1,12
SUMMA VÄRDEPAPPER				
			6 043 283	96,23
ÖVRIGA TILLGÅNGAR OCH SKULDER				
			236 658	3,77
TOTALT				
			6 279 941	100,00

* Avser finansiella instrument upptagna till handel på en reglerad marknad eller en motsvarande marknad utanför EES.

SAMMANSTÄLLNING, EMITTENTER*

Emittent	% av Fond-förmögenheten*
SEB AB	9,18
SCBC AB	5,00
Svenska Staten	3,14
Vasakronan AB	2,42
TeliaSonera AB	2,41
Landshypotek AB	2,25
SBAB Bank AB	1,84
Volvo Treasury	1,66

* I tabellen anges den sammanlagda procentuella andelen av förmögenheten per emittent i de fall fonden innehar fler än en typ av värdepapper utgivna av samma emittent.

TILLÄGGSUPPLYSNING FINANSIELLA INSTRUMENT

Finansiella instrument som inom ett år från emissionen avses bli upptagna till handel på en reglerad marknad är:
 Amer Sport FRN 181106
 Delarka 201113
 Kungsleden FRN 161220
 Teliasonera FRN 231108

UTDELNING

Datum	Utdelning kr/andel	Andels-värde SEK	Antal andelar	Fond-förmögenhet kSEK
041231	3,66	111,14	1 828 489	203 210
051231	3,70	112,56	2 514 287	283 020
061231	2,19	113,22	4 637 235	525 033
071231	3,40	113,70	4 162 547	473 268
081231	4,95	112,49	3 305 270	371 804
091231	2,60	117,32	9 829 838	1 153 253
101231	1,89	117,74	18 024 405	2 122 222
111231	3,68	117,94	15 701 555	1 851 768
121231	3,27	120,26	25 119 593	3 020 900
131231	0,00	124,40	50 483 539	6 279 941

Catella Avkastningsfond fortsättning nästa sida.

RÄNTEFONDER CATELLA AVKASTNINGSFOND

BALANS- OCH RESULTATRÄKNING

BALANSRÄKNING kSEK	31 dec 2013	31 dec 2012
TILLGÅNGAR		
Överlåtbara värdepapper	5 973 366	2 738 720
Penningmarknadsinstrument	69 917	124 744
Fondandelar	0	14 916
Summa finansiella instrument med pos marknadsvärde	6 043 283	2 878 380
Bankmedel och övriga likvida medel	272 907	93 233
Förutbetalda kostnader och upplupna intäkter	42 382	27 400
Övriga intäkter	12 416	24 945
SUMMA TILLGÅNGAR	6 370 988	3 023 958
SKULDER		
Upplupna kostnader och förutbetalda intäkter	3 738	1 757
Övriga kostnader	87 309	1 302
SUMMA SKULDER	91 047	3 059
FONDFÖRMÖGENHET Not 2	6 279 941	3 020 900
POSTER INOM LINJEN	0	0
RESULTATRÄKNING kSEK		
INTÄKTER OCH VÄRDEFÖRÄNDRING		
Värdeförändring på överlåtbara värdepapper	34 531	30 486
Värdeförändring penningmarknadsinstrument	716	0
Värdeförändring på fondandelar	1 801	1 364
Ränteintäkter	141 418	88 865
Valutakursvinster och förluster netto	234	0
Övriga intäkter	88	48
SUMMA INTÄKTER OCH VÄRDEFÖRÄNDRING	178 788	120 763
KOSTNADER		
Förvaltningskostnader		
Ersättning till bolaget som driver fondverksamhet	30 365	15 902
Ersättning till förvaringsinstitutet	706	494
Övriga kostnader	182	14
SUMMA KOSTNADER	31 253	16 410
ÅRETS RESULTAT	147 535	104 353
Not 2 TILL BALANSRÄKNING		
FÖRÄNDRING AV FONDFÖRMÖGENHET		
FONDFÖRMÖGENHET VID ÅRETS BÖRJAN	3 020 900	1 851 768
Andelsutgivning	4 938 862	2 082 135
Andelsinlösen	-1 827 356	-958 347
Årets resultat enligt resultaträkning	147 535	104 353
Lämnad utdelning	0	-59 009
FONDFÖRMÖGENHET VID ÅRETS SLUT	6 279 941	3 020 900

AVKASTNING SEDAN START

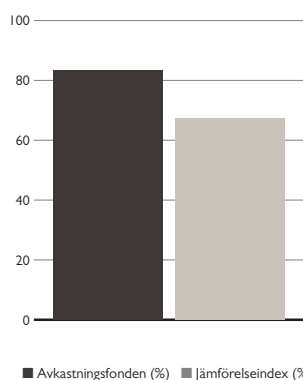

KURSUMVECKLING ÅRSVIS %

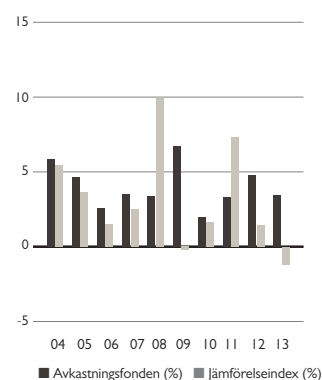

HANDEL MED DERIVAT

Fonden har enligt sina fondbestämmelser möjlighet att handla med derivat som ett led i placeringsinriktningen och syftar till att skapa hävstång i fonden. Med hävstång avses att fondens placeringsutrymme är större än det placeringsutrymme som följer av fondandelsägarnas tillskjutna kapital. Fonden har under perioden inte utnyttjat sin rätt att ge värdepapperslån.

Ingen handel med derivatinstrument har skett under året.

Riskbedömningsmetod för beräkning av de sammanlagda exponeringarna: Åtagandemetoden

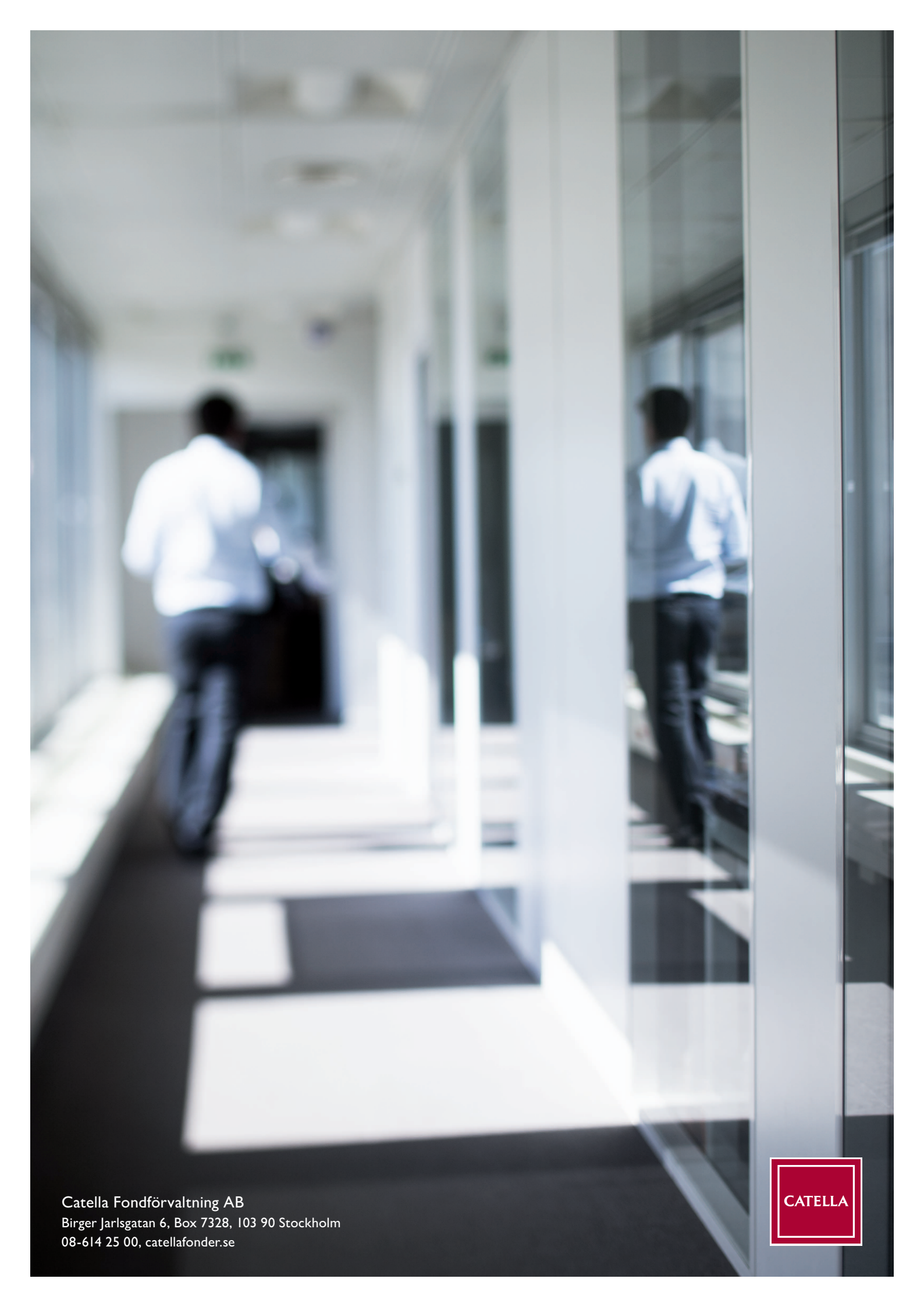

Catella Fondförvaltning AB
Birger Jarlsgatan 6, Box 7328, 103 90 Stockholm
08-614 25 00, catellafonder.se

