# Wertschöpfungsketten, Reshoring und Logistikmärkte

## Anstatt Produktions-Verlagerung rückt die Diversifikation der Beschaffung in den Mittelpunkt

CATELLA

### Logistiktransaktionsvolumen indexiert (2007=100)

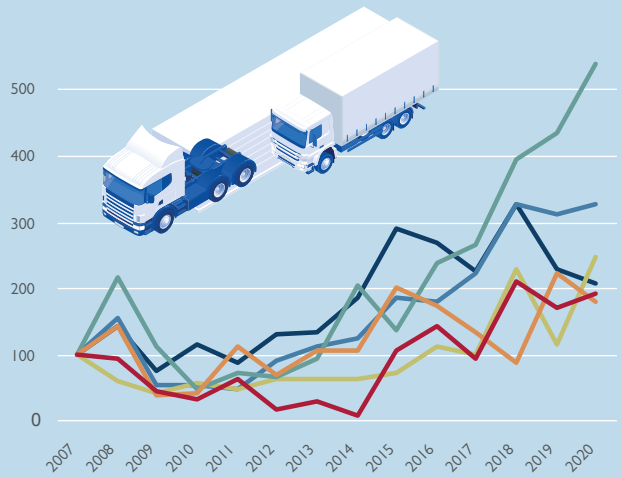


### Baltic Dry Index

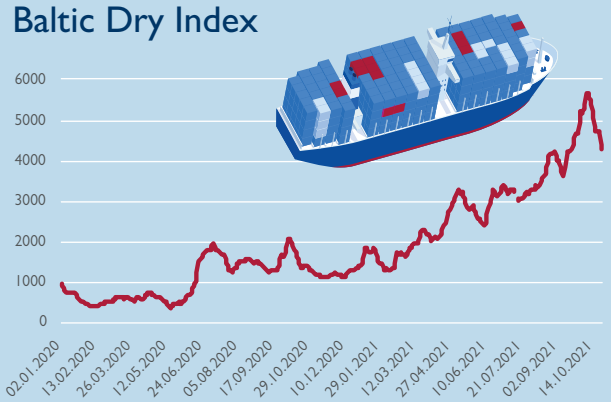


Die weltweiten Lieferengpässe werden am **Baltic Dry Index** sichtbar, der als wichtiger Preisindex für die weltweite Verschiffung von Gütern zudem als Frühindikator der Weltwirtschaft gilt. Zuletzt zeichnete sich eine leichte Entspannung ab.

Auch eine **Szenarioanalyse des ifo-Instituts** am Beispiel von Deutschland zeigt deutliche Wohlfahrtsverluste für alle beteiligten Volkswirtschaften sowohl beim Reshoring – (Rückholung der deutschen internationalen Produktionsprozesse nach Deutschland) als auch beim Nearshoring (Rückholung der Produktionsprozesse in die EU, Nordafrika und die Türkei), ausgedrückt am jeweiligen BIP in Prozent.

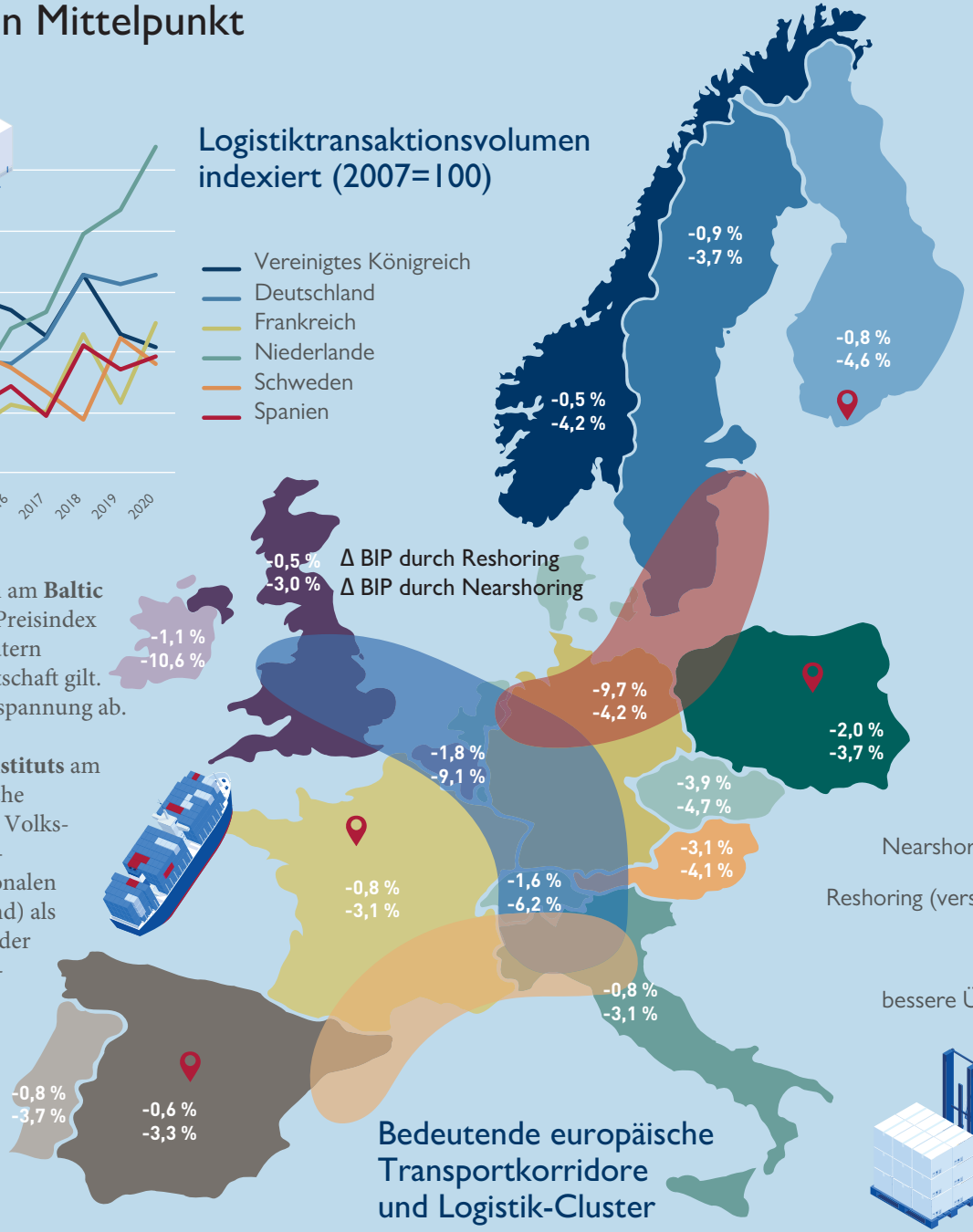


### Bedeutende europäische Transportkorridore und Logistik-Cluster

### Auszüge einer ifo-Umfrage zur Beschaffungsstrategie

(Umfrage bezieht sich auf das Verarbeitende Gewerbe, Mehrfachnennung möglich)

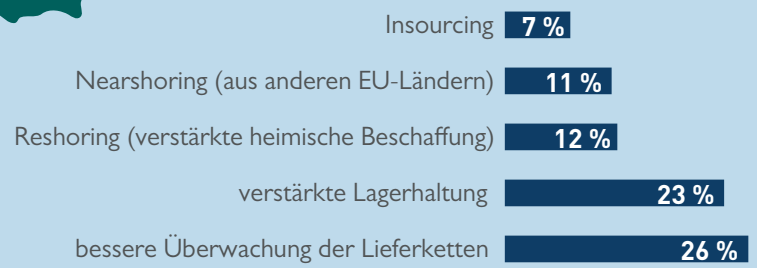


**41 %** der Unternehmen im Verarbeitenden Gewerbe planen eine **Änderung der Beschaffungsstrategie**

Quelle: Catella Research, Investing, ifo-Institut, Konrad Adenauer Stiftung, RCA, © Golden Sikorka, stock.adobe.com